GIẢI PHÁP QUẢN TRỊ DOANH NGHIỆP HIỆU QUẢ

LEAN6SIGMA
ERP - WEBBASE
BIG DATA
ERP - WEBBASE
BIG DATA
CLOUD
ERP - WEBBASE
BIG DATA
ERP - WEBBASE
VIDEO MEETING
CLOUD
CLOUD
ERP - WEBBASE
COURSES
WEB SERVICES
BIG DATA
CLOUD
ERP - WEBBASE

CÔNG TY TNHH COYOSU VIỆT NAM

Văn Phòng: L17-11, Tầng 17 Toà nhà Vincom Center, 72 Lê Thánh Tôn, Phường Bến Nghé, Quận 1, TP. Hồ Chí Minh

MST: 0316240978

090 6789 383

www.coyosu.com

support@coyosu.com

HỆ THỐNG QUẢN TRỊ DOANH NGHIỆP 4.0

Thành lập doanh nghiệp đã khó, duy trì hoạt động doanh nghiệp hiệu quả lại càng khó hơn. Phần lớn các doanh nghiệp vừa và nhỏ ở nước ta hiện nay đều gặp khó khăn trong việc xây dựng hệ thống quản trị chuyên nghiệp. Ban đầu ai cũng có thể quản lý theo kiểu "tự mình làm hết", nhưng đến khi mở rộng quy mô thì lại "mắc kẹt hay chết ngắc". Thậm chí các doanh nghiệp lớn cũng bị tình trạng tương tự như trên.

Khi doanh nghiệp còn nhỏ, các hoạt động đơn giản, bạn còn đủ sức để quản lý theo kiểu "đụng đâu làm đấy", "hỏng đâu sửa đó". Thậm chí có nhiều doanh nghiệp hoạt động quản lý phụ thuộc vào 3 hay 4 người quản lý chủ chốt, các công việc lớn nhỏ hàng ngày trong doanh nghiệp đều do những người này quản lý và xử lý hết. Khi những người này nghỉ việc hay có sự cố gì đó thì toàn bộ hoạt động quản lý liên quan đến những người này đứng lại hết, tất nhiên doanh nghiệp cũng bị ảnh hưởng không nhỏ đến hoạt động sản xuất kinh doanh.

Mặt khác theo thời gian quy mô ngày càng lớn dần thì chắc chắn không ai còn đủ sức để quản lý theo kiểu như vậy được nữa. Dần dần mọi việc cứ chắp vá, chồng chéo lên nhau, không theo một quy luật hay một hệ thống cụ thể nào cả.

Lúc đó thì xung đột sẽ phát sinh, ảnh hưởng đến chất lượng sản phẩm, dịch vụ của doanh nghiệp, dần dần doanh nghiệp của bạn sẽ đi lệch ra khỏi quỹ đạo phát triển chung, hình thành một số vấn đề như sau:

- Lãnh đạo, quản lý phải chạy theo sau nhân viên để "sửa sai hỏng" từ những việc vụn vặt nhất.

- Lãnh đạo, quản lý lúc nào cũng bận bịu giải quyết sự vụ, trong khi các công việc chính phải làm lại bỏ hay trì trệ.

- Lãnh đạo, quản lý không có chuyên môn cụ thể trong từng mảng nên không biết phân công nhiệm vụ như thế nào cho đúng.

- Nhân viên làm việc không chuyên tâm, tác phong lề mề, thụ động và hình thành văn hoá làm việc tiêu cực.

- Ai cũng phàn nàn, thắc mắc, đòi hỏi nhiều hơn về chế độ lương thưởng, phúc lợi.

- Những nhân tố có tiềm năng thì không bao giờ chịu gắn bó lâu dài với công ty.

- Các bộ phận, phòng ban hoạt động rời rạc, không ăn khớp với nhau, làm cho cả bộ máy vận hành chậm chạp và hình thành các nhóm đối kháng.

- Chi phí quản lý doanh nghiệp không ngừng tăng lên…

Vậy nguyên nhân là gì?

Cái mà các doanh nghiệp đang thiếu ở đây là nền móng hệ thống - điểm cốt lõi của tất cả phương thức quản trị doanh nghiệp.

Một hệ thống vững chắc và được chăm chút kỹ lưỡng sẽ không chỉ mang đến sự phát triển ổn định, tăng tối đa năng lực cạnh tranh của tổ chức doanh nghiệp mà còn giúp doanh nghiệp vượt qua các giai đoạn nền kinh tế khủng hoảng, bất ổn.

Thế thì làm sao để có được một hệ thống vững chãi giúp doanh nghiệp vận hành trôi chảy đây?

Để đáp ứng nhu cầu này Công ty TNHH COYOSU VIỆT NAM đã cung cấp sản phẩm dịch vụ theo 3 phần cốt yếu như sau:

1. Cung cấp gói tư vấn phát triển hệ thống doanh nghiệp: hệ thống quy trình, KPI – KVI, BSC, chất lượng - năng suất và một số hoạt động quản trị khác theo yêu cầu Khách hàng.
2. Cung cấp các khoá đào tạo chuyên viên quản trị vận hành: Chuyên viên quản trị hệ thống, 5S, Kaizen, Lean6sigma và các khoá học phần mềm chuyên ngành.
3. Cung cấp hệ thống phần mềm quản trị nguồn lực tổng thể ERP phát triển dựa trên công nghệ 4.0

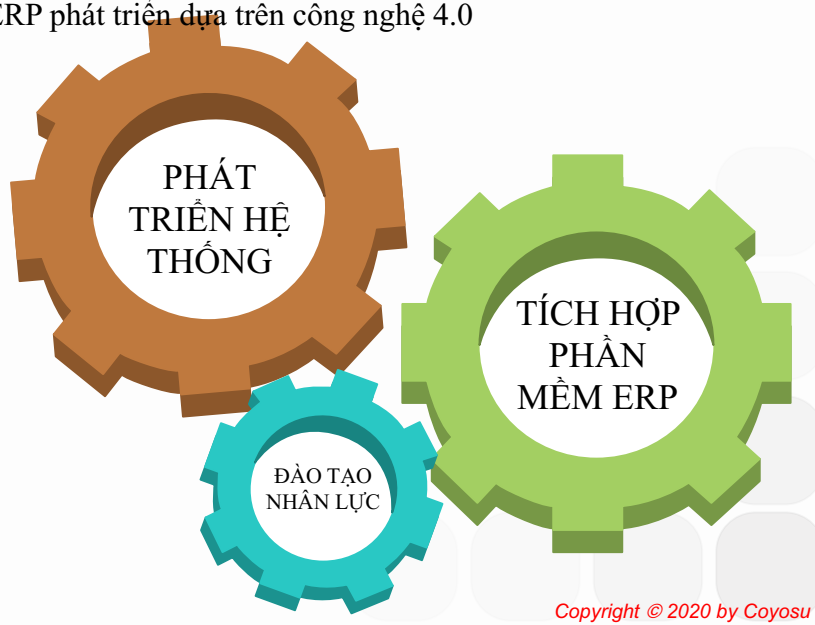

Copyright © 2020 by Coyosu

HỆ THỐNG QUẢN TRỊ DOANH NGHIỆP 4.0 (tt)

Vậy 3 phần cốt yếu này có hiệu quả như thế nào?

- Phát triển hệ thống giúp cho các hoạt động bộ phận chức năng trong doanh nghiệp hoạt động hiệu quả hơn, các bộ phận chức năng biết được mình cần làm gì?, làm như thế nào?, kết hợp với các bộ phận khác ra sao?, để đạt được mục tiêu chung của doanh nghiệp như: *Tăng lợi nhuận, giảm chi phí vận hành doanh nghiệp, tăng năng lực cạnh tranh* thông qua các phương pháp quản lý khoa học như: Khảo sát hiện trạng và xác định vấn đề; Báo cáo nguyên nhân và xử lý chênh lệch; Giải quyết nguyên nhân gốc rễ vấn đề (PS); Phát triển và kiểm soát quy trình tác nghiệp SIPOC - R; BSC, KPI - KVI; Kiểm soát chất lượng – năng suất sản phẩm dịch vụ (Lean6sigma, Kaizen, 5S…); Định hướng và xây dựng văn hoá làm việc chuyên nghiệp.
- Khoá đào tạo chuyên viên giúp doanh nghiệp có đội ngũ nhân sự chất lượng cao để duy trì và phát triển hệ thống quản trị doanh nghiệp. Bên cạnh đó còn không ngừng đào tạo đội ngũ kế thừa.
- Phần mềm quản trị nguồn lực tổng thể ERP giúp doanh nghiệp quản lý các hoạt động tác nghiệp nhanh hơn, chính xác hơn, hiệu quả hơn và hỗ trợ quản lý ra quyết định nhanh thông qua các báo cáo theo thời gian thực (công nghệ quản lý dữ liệu Big Data).

Đứng trước cạnh tranh toàn cầu như hiện nay, việc đầu tư hệ thống bài bản tích hợp phần cứng lẫn phần mềm, đào tạo đội ngũ nhân sự chất lượng cao là yêu cầu cấp bách cần phải thực hiện ngay chứ đừng để "*Mất bò mới lo làm chuồng*".

Để biết thêm chi tiết, Quý Khách Hàng vui lòng xem danh mục sản phẩm và dịch vụ của chúng tôi ở trang tiếp theo.

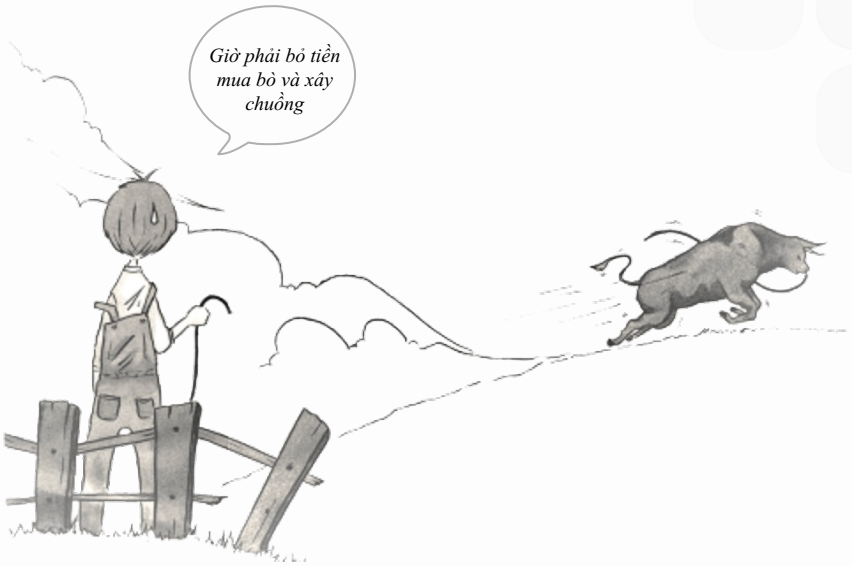

GIỚI THIỆU SẢN PHẨM DỊCH VỤ COYOSU

1. **Sơ đồ tác nghiệp phát triển hệ thống doanh nghiệp**
2. **Các khoá đào tạo chuyên viên quản trị vận hành**
3. **Phần mềm quản trị nguồn lực tổng thể ERP**

Copyright © 2020 by Coyosu

ĐỐI TÁC KHÁCH HÀNG CỦA CHÚNG TÔI

GIA THÀNH

YUTEX

THANG LONG P&T

NAM GIA REAL ESTATE

TÍN PHÁT

AUTOBIS CAR AUDIO & ACCESSORIES

Arena

SPSS

Minitab

LINGO

FlexSim problem solved.

jmp

Viber Connect. Freely.

jitsi.org

skype

iGrafx

Dropbox

Google Drive

Google Meet

facebook Messenger

zoom

WhatsApp

MasterCard

PayPal

Copyright © 2020 by Coyosu

SƠ ĐỒ TÁC NGHIỆP PHÁT TRIỂN HỆ THỐNG DOANH NGHIỆP

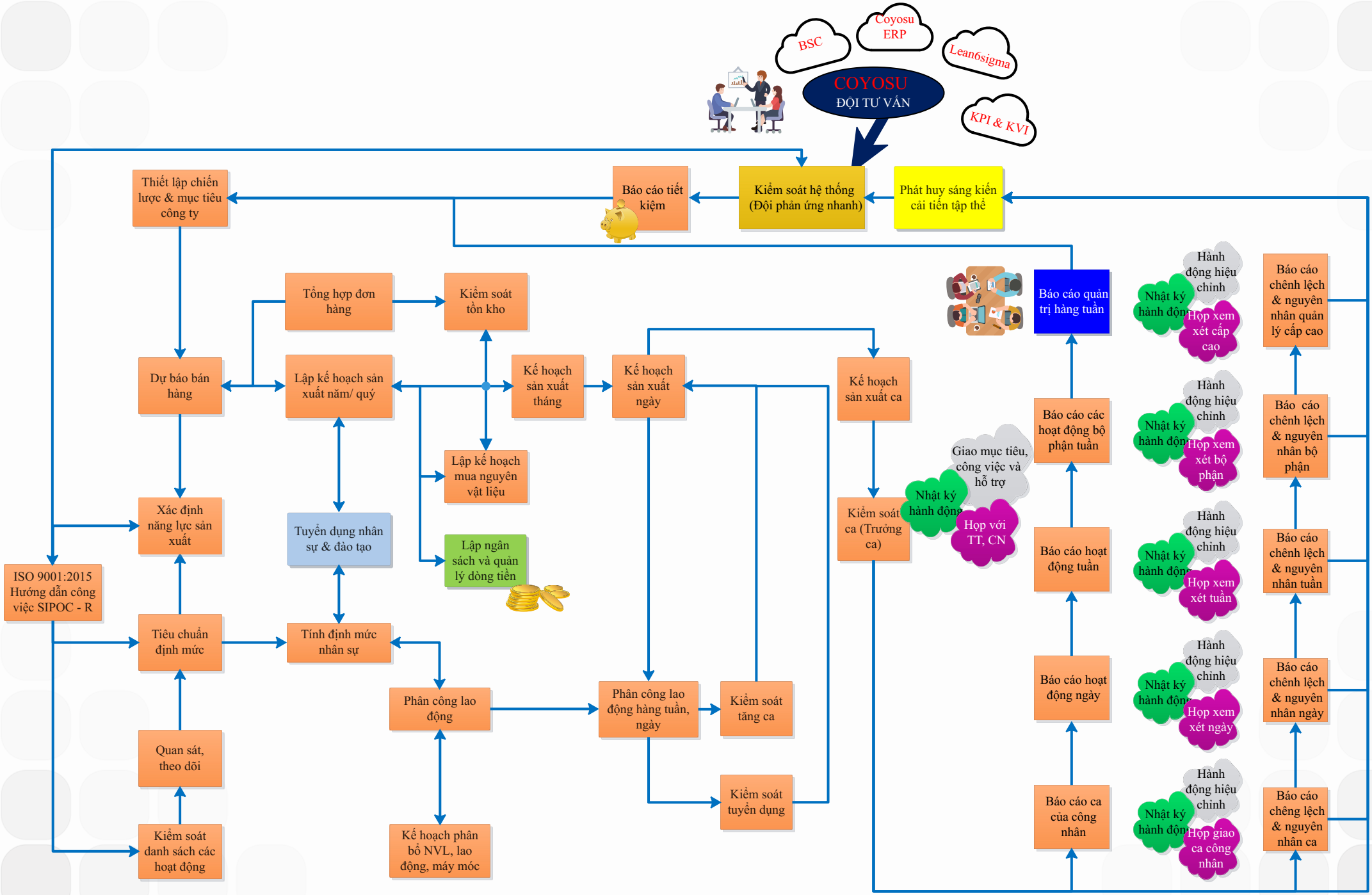

Copyright © 2020 by Coyosu

CÁC KHOÁ ĐÀO TẠO CHUYÊN VIÊN QUẢN TRỊ VẬN HÀNH

Mục tiêu các khoá học là gì?

1. Lớp chuyên viên quản trị hệ thống giúp học viên nhận thức và kiểm soát hệ thống thông qua các phương pháp: Lập quy trình tác nghiệp tổng thể doanh nghiệp; Quy trình tác nghiệp SIPOC – R; Lập các form biểu mẫu kiểm soát quá trình; Lập sơ đồ BSC và KPI – KVI; Lập các báo cáo kiểm soát hệ thống; Thực hành một số phần mềm hỗ trợ.

2. Lớp chuyên viên Lean6sigma giúp học viên nhận thức, thực hành áp dụng phương pháp và công cụ Lean6Sigma như: Kaizen – 5S; Chu trình DMAIC; VSM; Cân bằng chuyền LB, PS, 7 công cụ quản lý chất lượng 7QC; Một số phần mềm hỗ trợ iGrafx, Visio, POM Windows, F.Line Balancing …

3. Lớp chuyên viên phần mềm tối ưu giúp học viên hiểu và lập các mô hình tối ưu thực tế thông qua các phần mềm Lindo, Lingo, POM Windows, Cube IQ…

4. Lớp chuyên viên phần mềm thống kê giúp học viên hiểu và lập các mô hình thống kê thông qua các phần mềm SPSS, Minitab, JMP pro…

5. Lớp chuyên viên phần mềm mô phỏng giúp học viên hiểu và lập các mô hình mô phỏng thực tế thông qua phần mềm Arena Simulation, iGrafx…

Chi tiết xem: WWW.ONETHINKING.NET

TÊN KHÓA HỌC	LỚP CƠ BẢN	LỚP NÂNG CAO
Chuyên viên quản trị hệ thống	✓	✓
Chuyên viên Lean6sigma	✓	✓
Chuyên viên phần mềm tối ưu	✓	✓
Chuyên viên phần mềm thống kê	✓	✓
Chuyên viên phần mềm mô phỏng	✓	✓

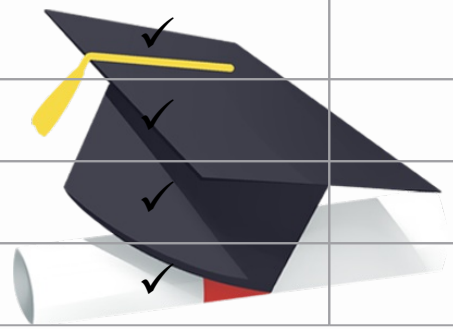

Cam kết 100% học viên nắm vững kiến thức sau khóa học

Copyright © 2020 by Coyosu

HỆ THỐNG PHẦN MỀM QUẢN TRỊ NGUỒN LỰC TỔNG THỂ ERP

Trở lại dòng lịch sử phát triển đại công nghiệp:

"Cách mạng công nghiệp đầu tiên sử dụng năng lượng nước và hơi nước để cơ giới hóa sản xuất. Cuộc cách mạng lần thứ 2 diễn ra nhờ ứng dụng điện năng để sản xuất hàng loạt. Cuộc cách mạng lần thứ 3 sử dụng điện tử và công nghệ thông tin để tự động hóa sản xuất. Bây giờ, cuộc Cách mạng Công nghiệp lần thứ 4 đang nảy nở từ cuộc cách mạng lần thứ 3, nó kết hợp các công nghệ lại với nhau, làm mờ ranh giới giữa vật lý, kỹ thuật số và sinh học".

Như vậy chúng ta đang trong giai đoạn phát triển của "đại cách mạng công nghiệp 4.0", nên việc cạnh tranh khoa học công nghệ ngày càng khốc liệt hơn. Đối thủ chúng ta luôn tranh thủ từng giây phút để có thể áp dụng quản trị khoa học tiên tiến nhất để giảm chi phí và tăng lợi nhuận. Họ không ngừng tìm tòi các giải pháp để thu hút, làm cho Khách Hàng của họ hài lòng hơn và họ sẽ nhanh chóng chiếm hết thị phần của chúng ta nếu chúng ta chậm hơn họ dù chỉ một giây.

Đứng trước thực trạng hiện nay, công ty TNHH COYOSU VIỆT NAM đã phát triển phần mềm hoạch định nguồn lực tổng thể (ERP) dựa trên nền tảng WebBase sử dụng công nghệ quản lý dữ liệu Big Data, giúp cho các doanh nghiệp có thể quản lý tất cả dữ liệu, hỗ trợ người quản trị ra quyết định nhanh và chính xác dựa trên dữ liệu được cập nhật theo thời gian thực. Phần mềm ERP của chúng tôi phát triển theo hướng mở nên trong tương lai gần sẽ phát triển thêm các phân hệ để bắt kịp xu thế phát triển. Và tất nhiên các phân hệ này sẽ được cập nhật đến Quý Khách Hàng đang dùng phần mềm ERP của chúng tôi.

Chi phí triển khai phần mềm ERP của chúng tôi luôn có giá cạnh tranh vì chúng tôi luôn cải tiến liên tục chính mình để tạo ra các sản phẩm dịch vụ với chi phí thấp nhất.

Cảm ơn Quý Khách đã quan tâm sản phẩm dịch vụ của chúng tôi!

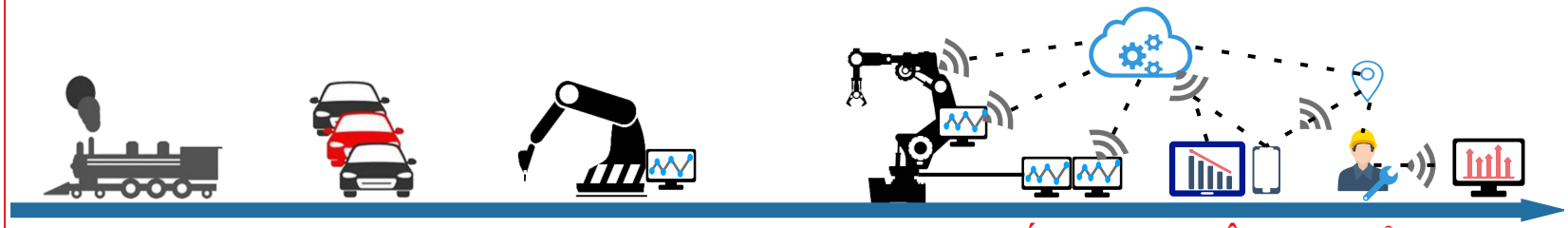

CMCN 1.0

Sử dụng động cơ hơi nước, đốt trong

CMCN 2.0

Sử dụng động cơ điện

CMCN 3.0

Máy tính & tự động hoá

CÁCH MẠNG CÔNG NGHIỆP 4.0

Phát triển dựa trên 3 trụ cột chính: Kỹ thuật số, công nghệ sinh học và vật lý
+ Trí tuệ nhận tạo (AI)
+ Internet of things (IOT)
+ Robot, 3D, Big Data.

Copyright © 2020 by Coyosu

CHỨC NĂNG CHÍNH CỦA HỆ THỐNG ERP

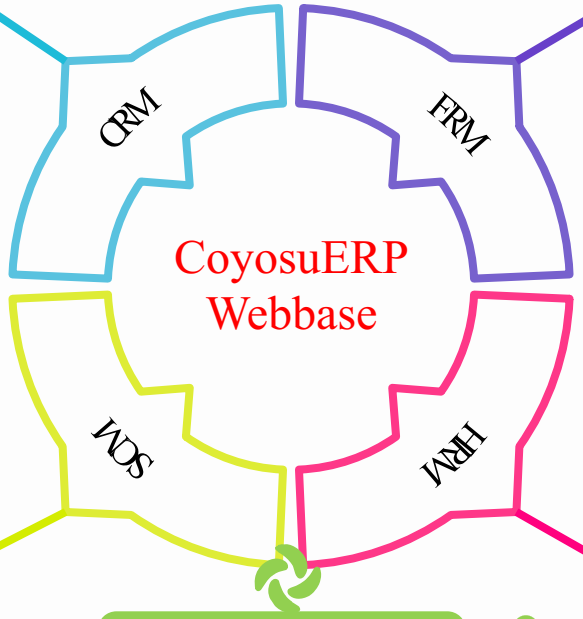

QUẢN TRỊ CRM

Nghiên cứu thị trường
Tìm kiếm Khách hàng tiềm năng
Quản lý bán hàng và danh sách Khách hàng
Quản lý dịch vụ sau bán hàng
Quản lý bảng khảo sát online...

QUẢN TRỊ KẾ TOÁN TÀI CHÍNH

Quản lý hoá đơn Khách hàng
Quản lý hoá đơn nhà cung cấp
Quản lý hệ thống tài khoản kế toán
Quản lý dòng tiền
Các báo cáo tài chính...

QUẢN TRỊ CHUỖI CUNG ỨNG

Quản lý mua hàng
Quản lý tồn kho
Quản lý sản xuất
Quản lý bảo trì
Quản lý chất lượng
Quản lý gia công...

QUẢN TRỊ HỆ THỐNG - SM

Quản trị quy trình ISO, SIPOC - R
Quản lý rủi ro
Quản lý khiếu nại và không phù hợp
Quản lý hành động khắc phục
Quản lý KPI & KVI...

QUẢN TRỊ NGUỒN NHÂN LỰC

Quản lý tuyển dụng và tìm kiếm nhân tài
Quản lý nhân sự
Quản lý đánh giá kỹ năng nhân viên
Quản lý tạo động lực và các thử thách...

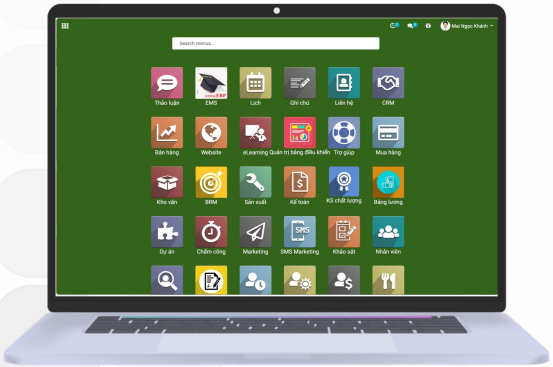

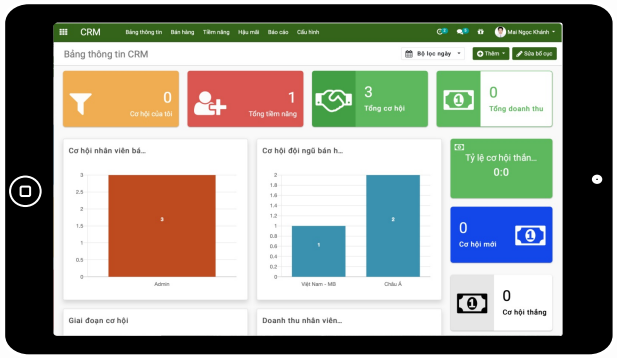

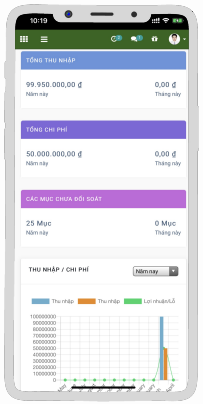

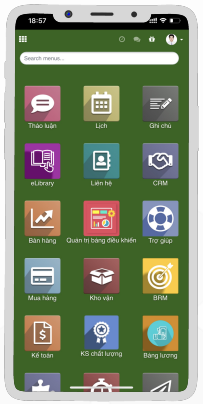

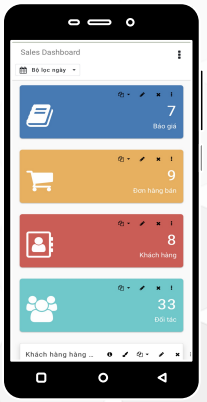

Copyright © 2020 by Coyosu

SƠ ĐỒ TÁC NGHIỆP PHÂN HỆ ERP

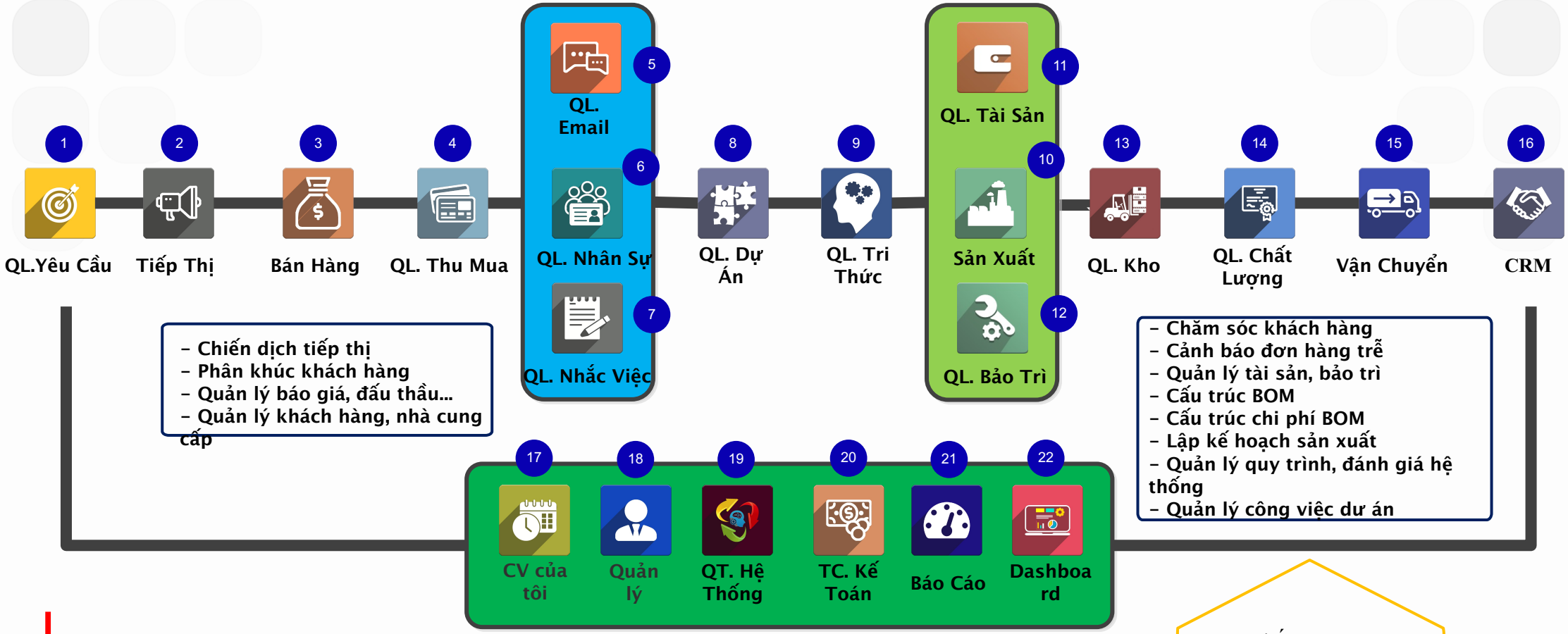

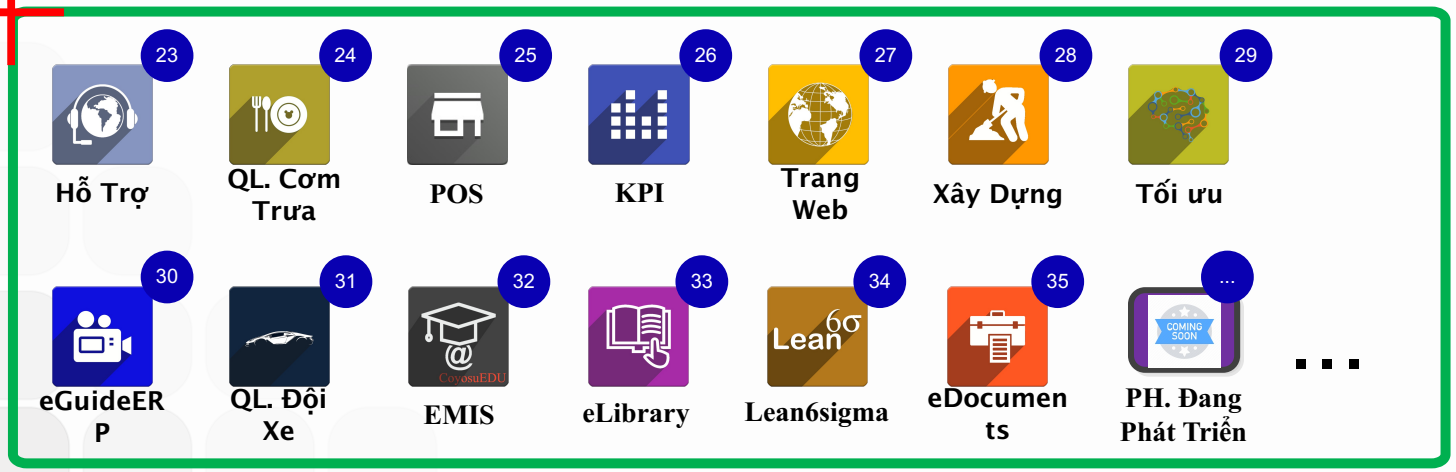

Hệ thống ERP của chúng tôi có đầy đủ các phân hệ có thể kiểm soát hầu hết các hoạt động trong doanh nghiệp của Quý Khách hàng.

Copyright © 2020 by Coyosu

TÙY CHỈNH GIAO DIỆN ERP

ERP

Giao diện

- Tùy chỉnh màu theo màu sắc logo
- Thay đổi màu sáng (Light mode)
- Thay đổi màu tối (Dark mode)

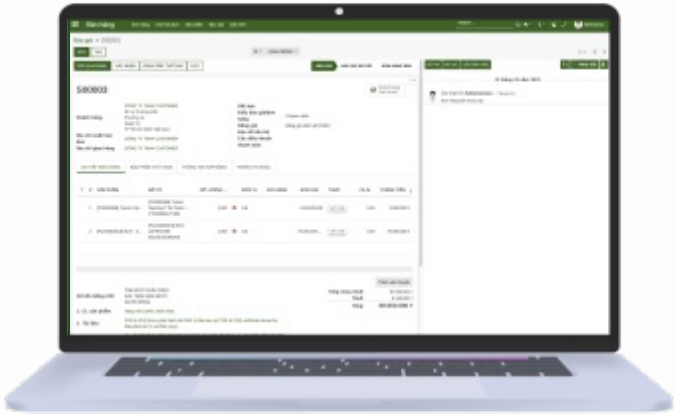

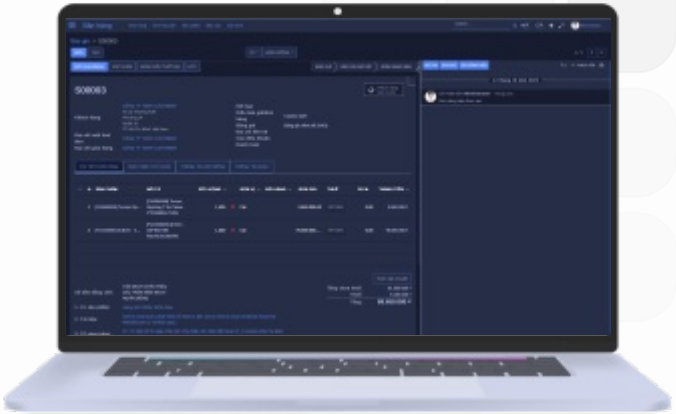

Menu

- 3 loại để lựa chọn

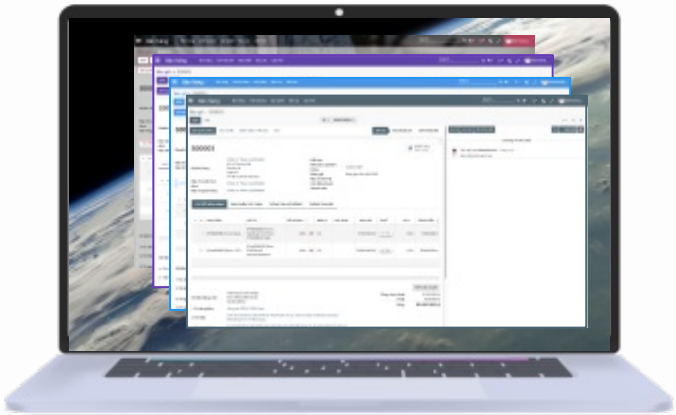

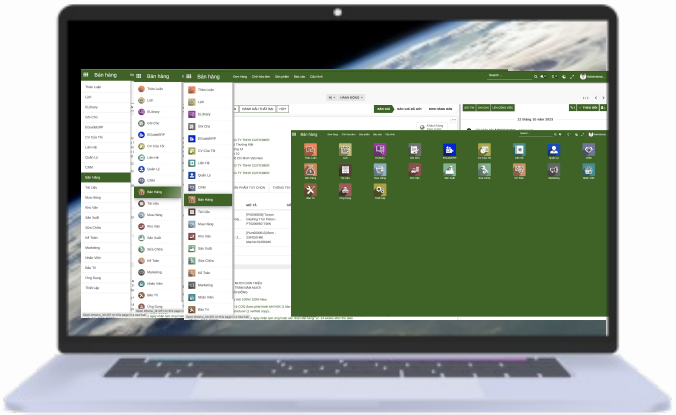

Nút

- 4 loại để lựa chọn

Form, List

- 4 loại để lựa chọn
- Một số tùy chỉnh khác

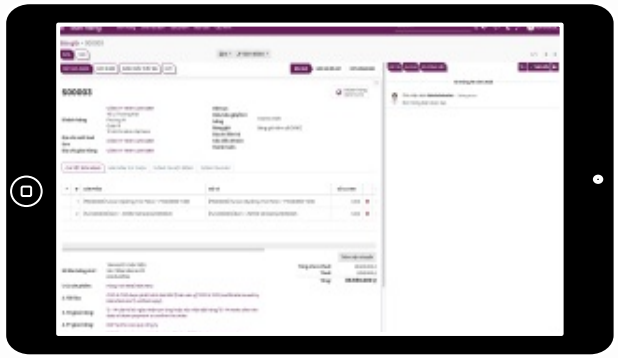

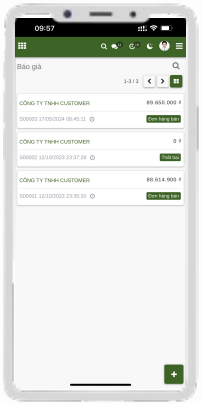

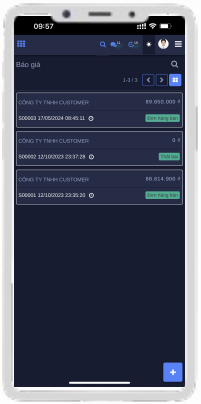

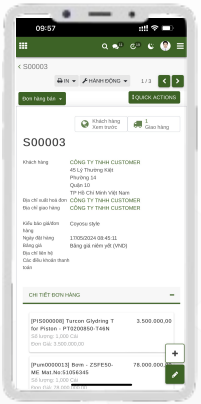

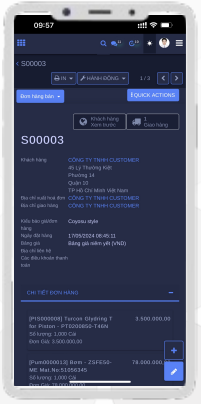

Copyright © 2020 by Coyosu

PHÂN HỆ TIẾP THỊ - MARKETING

Gửi thư hàng loạt

Quản lý gửi thư cho phép bạn gửi theo từng nhóm Khách hàng riêng biệt, mẫu thư cũng được thiết kế chuẩn hoá sẵn (nội dung động) cho từng Khách hàng nên tránh được tình trạng gửi nhầm hay mất thời gian soạn lại cùng một hình thức nội dung.

Danh sách gửi thư

Danh sách gửi thư được quản lý khoa học cho từng Khách hàng để đảm bảo thông tin gửi đi đúng người.

Chiến dịch

Các chiến dịch tiếp thị được quản lý và theo dõi chính xác cho từng phân khúc Khách hàng. Từ đó có những hành động tiếp cận phù hợp nhất.

TIẾP THỊ (MARKETING)

01

Gửi thư hàng loạt

Gửi thư hàng loạt
Mẫu thư (Mail)
Quản lý trạng thái mail:
Đã Mở, đã Đọc, đã Phản Hồi

02

Danh sách gửi thư

Quản lý danh sách gửi thư
Danh sách liên hệ

03

Chiến dịch

Theo dõi chiến dịch
Phân khúc
Quản lý chiến dịch

Phân hệ tiếp thị giúp doanh nghiệp quản lý phân khúc và lập chiến dịch tìm kiếm Khách hàng tiềm năng.

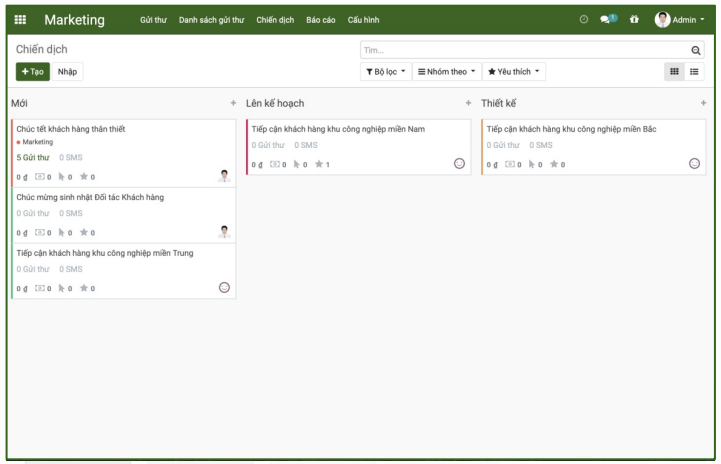

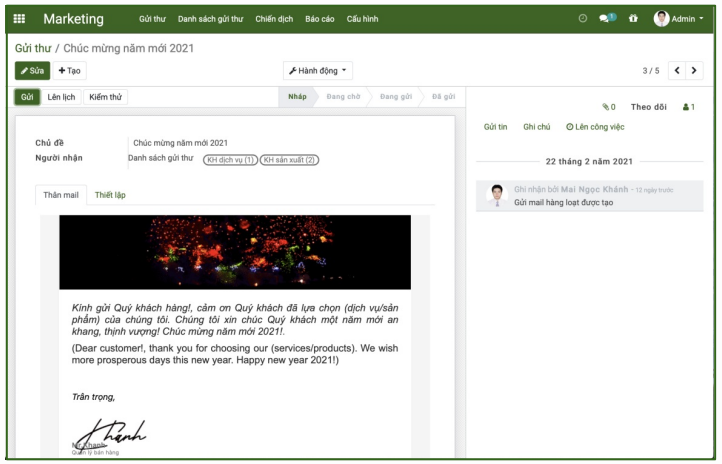

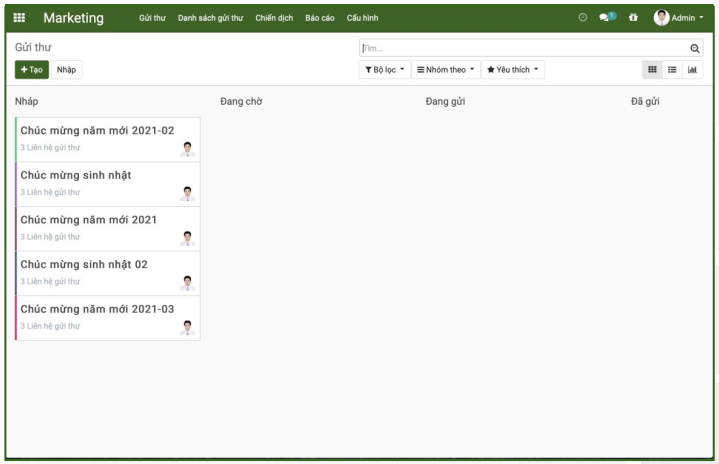

Copyright © 2020 by Coyosu

PHÂN HỆ QUẢN TRỊ BÁN HÀNG - CRM

3 + 16

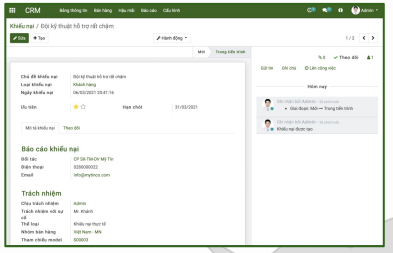

Dịch vụ sau bán hàng

Quản lý khiếu nại và hỗ trợ Khách hàng sau bán hàng.

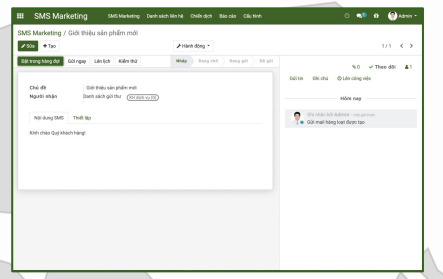

Gửi tin nhắn SMS

Cho phép gửi tin nhắn SMS từ hệ thống ERP: Gửi tin theo nhóm, cá nhân.

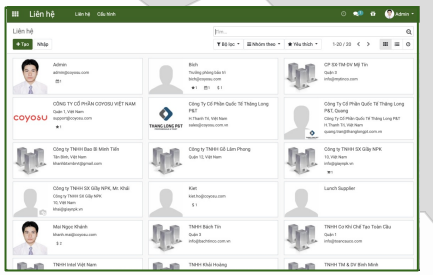

Công cụ

Công cụ chống trùng lặp thư điện tử (email), tên, thuế...

CRM

CRM

CRM

CRM

CRM

Quản lý bán hàng

Quản lý các đơn hàng đã bán, hợp đồng, các cuộc gọi, phát sinh và dự báo bán hàng.

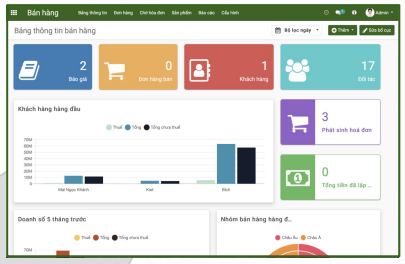

Quản lý cuộc gọi

Quản lý cuộc gọi, hẹn gặp Khách hàng.

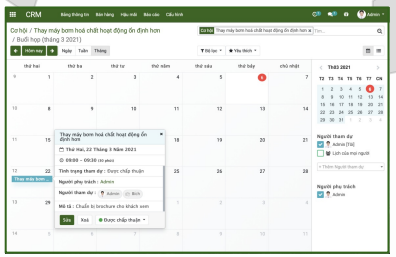

Sản phẩm

Quản lý sản phẩm trực quan thông tin: số lượng đơn hàng đã bán, tồn kho, sản xuất, di chuyển, luật tái đặt hàng, kế toán, nhà cung cấp...

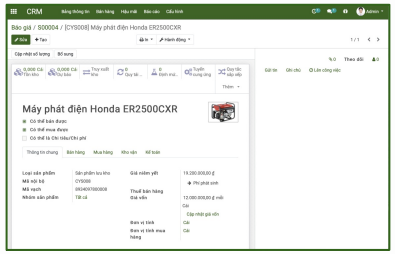

Quản lý đầu mối

Quản lý các đầu mối để tìm kiếm Khách hàng tiềm năng và lên các chương trình tiếp cận Khách hàng.

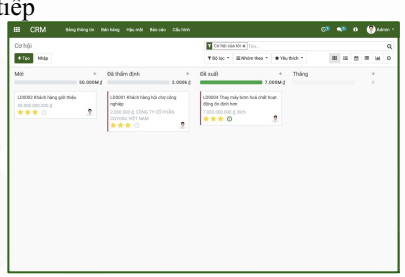

Phân hệ bán hàng - CRM giúp doanh nghiệp theo dõi, quản lý tốt nhóm bán và chăm sóc tốt Khách hàng hiện tại.

Copyright © 2020 by Coyosu

PHÂN HỆ TÀI CHÍNH KẾ TOÁN

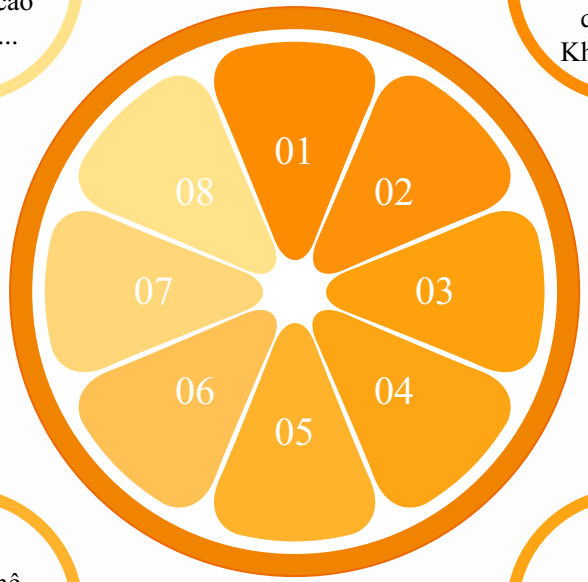

01
Quản lý các phát sinh kế toán liên quan đến Khách hàng.

02
Quản lý các phát sinh kế toán liên quan đến nhà cung cấp.

03
Quản lý ngân hàng và tiền mặt.

04
Quản lý các bút toán sổ nhật ký.

05
Quản lý hệ thống tài khoản kế toán.

06
Quản lý các phát sinh kế toán định kỳ.

07
Quản lý các báo cáo tài chính.

08
Cho phép cấu hình: tài khoản, thuế, báo cáo tài chính...

Phân hệ kế toán giúp doanh nghiệp ghi nhận hết tất cả các phát sinh trong hoạt động kinh doanh và có tích hợp thêm kế toán quản trị.

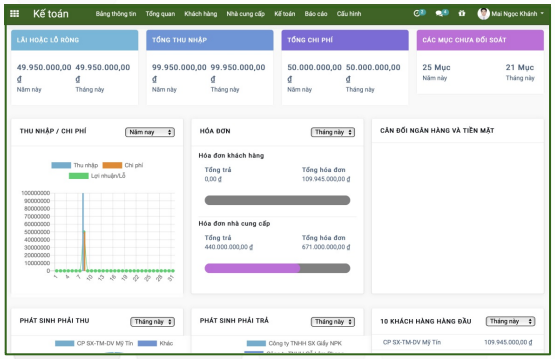

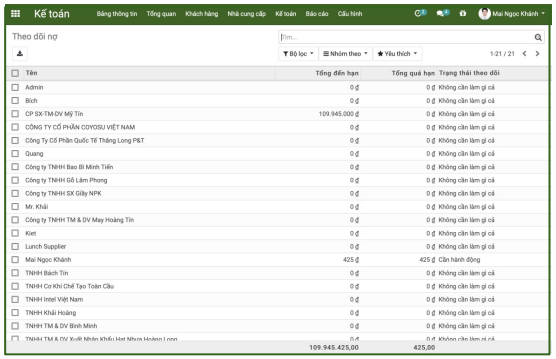

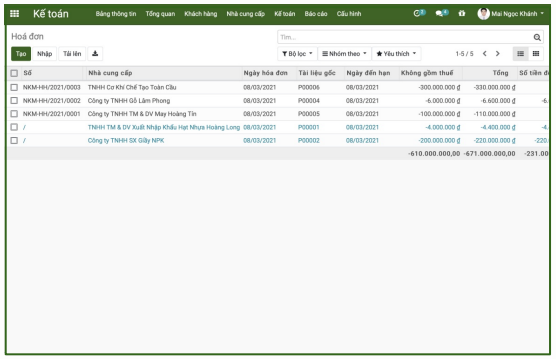

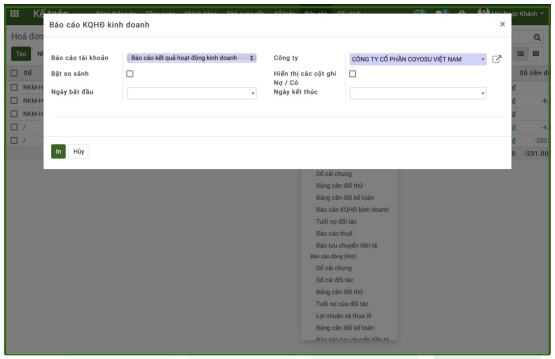

Copyright © 2020 by Coyosu

PHÂN HỆ QUẢN LÝ MUA HÀNG

- Quản lý mua hàng: Quản lý báo giá, đấu thầu, đơn hàng mua, nhà cung cấp.
- Quản lý hàng sắp về: Quản lý các đơn hàng sắp về để lên kế hoạch sắp xếp lưu trữ tốt nhất.
- Kiểm soát hoá đơn: Kiểm soát các hoá đơn hàng.
- Quản lý sản phẩm: Quản lý sản phẩm theo phương pháp trực quan thông tin.
- Cấu hình - Tuỳ chỉnh: Cho phép cấu hình nhóm sản phẩm, đa đơn vị tính.

Phân hệ mua hàng giúp doanh nghiệp quản lý nhà cung cấp, nguyên vật tư cần mua và mức tồn kho tối ưu nhất.

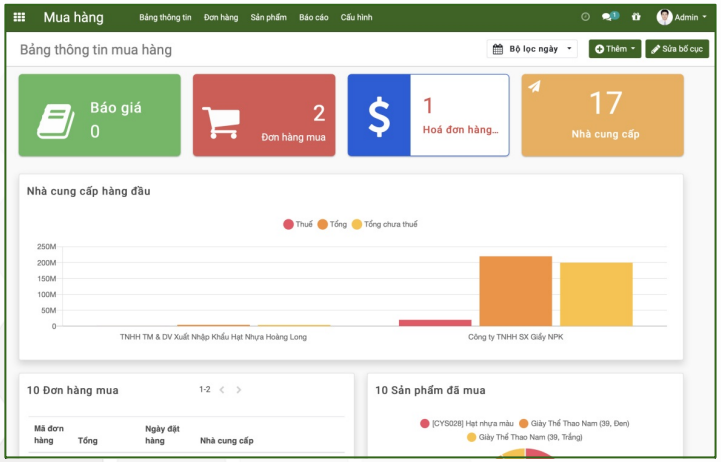

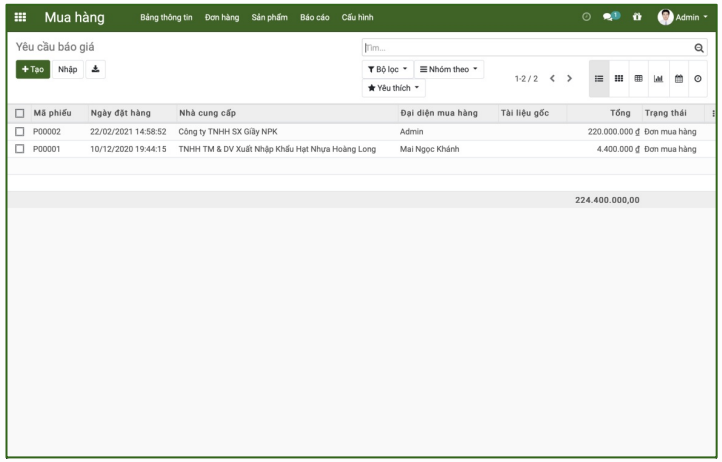

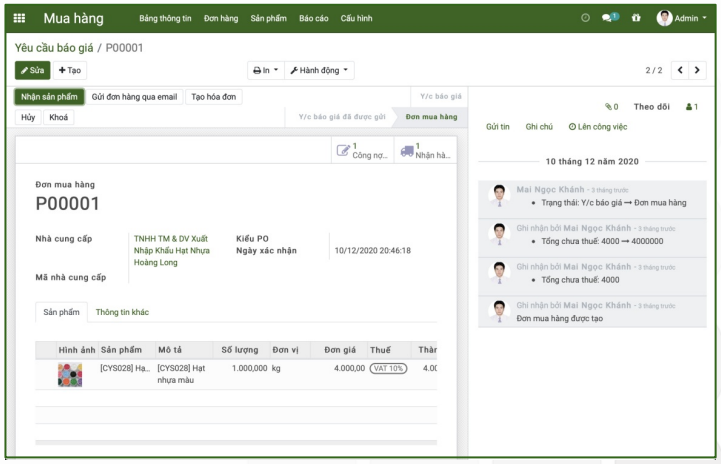

Copyright © 2020 by Coyosu

PHÂN HỆ QUẢN LÝ MAIL & NHẮC VIỆC

5 + 7

QUẢN LÝ TIN NHẮN

Quản lý tin nhắn cá nhân, tin nhắn nhóm, tin nhắn hệ thống ERP.

QUẢN LÝ NHÓM

Quản lý nhóm, tạo nhóm, tham gia nhóm, chat.

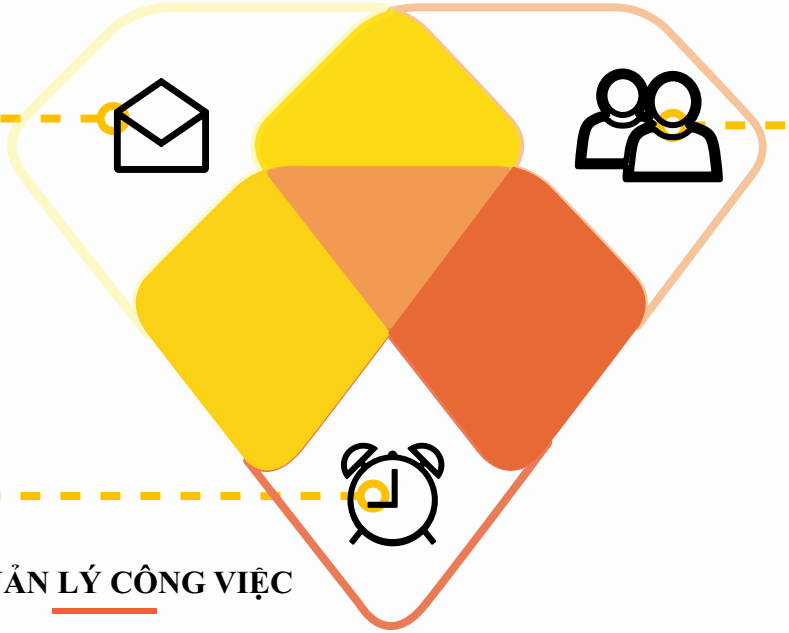

QUẢN LÝ CÔNG VIỆC

Quản lý công việc cá nhân cần làm theo lịch, thẻ Kanban, Gantt...

Phân hệ quản lý Mail & nhắc việc giúp cho doanh nghiệp quản lý các công việc, tạo ghi chú và nhắc việc. Bất kỳ phát sinh nào trong hệ thống đều được ghi nhận một cách tự động theo thời gian thực.

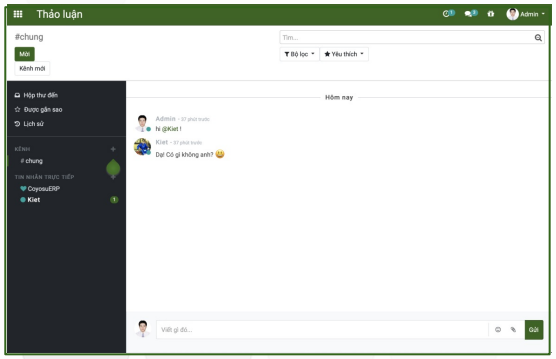

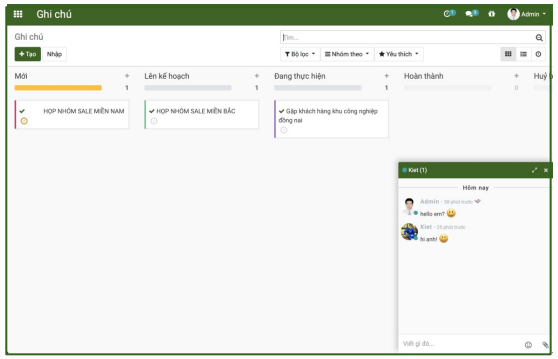

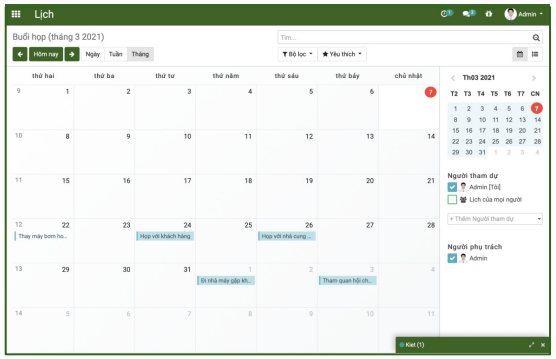

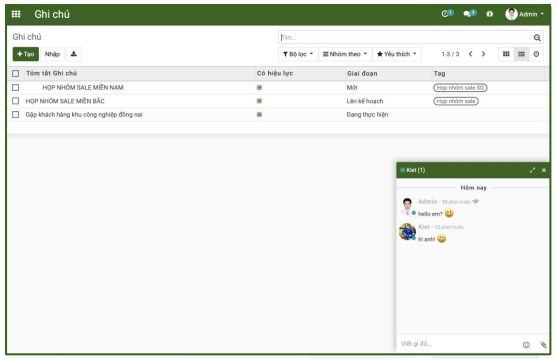

Copyright © 2020 by Coyosu

PHÂN HỆ QUẢN TRỊ NGUỒN NHÂN LỰC

Quản lý nhân viên

Quản lý thông tin nhân viên, quản lý đánh giá kỹ năng hiện có, định hướng kỹ năng tương lai và quản lý hợp đồng.

Tuỳ chỉnh

Cho phép tuỳ chỉnh phòng ban, ngày nghỉ, tuyển dụng...

Quản lý tuyển dụng

Quản lý tìm kiếm nhân tài, quản lý phỏng vấn, hội nhập, cho phép ứng viên nộp hồ sơ trực tuyến qua ứng dụng web hay QR Code.

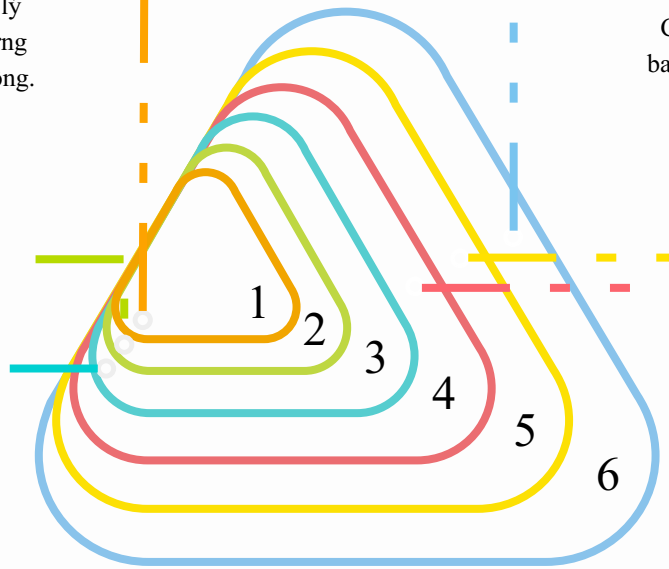

Thẩm định

Quản lý thẩm định định kỳ kỹ năng của nhân viên và đặt lịch phỏng vấn.

Theo dõi thời gian

Quản lý theo dõi thời gian nhân viên đăng xuất hệ thống ERP.

Quản lý ngày nghỉ

Quản lý ngày nghỉ phép: yêu cầu ngày nghỉ của nhân viên, phê duyệt của quản lý.

Quản lý nguồn nhân lực tốt và hiệu quả là một trong các chìa khoá thành công của doanh nghiệp

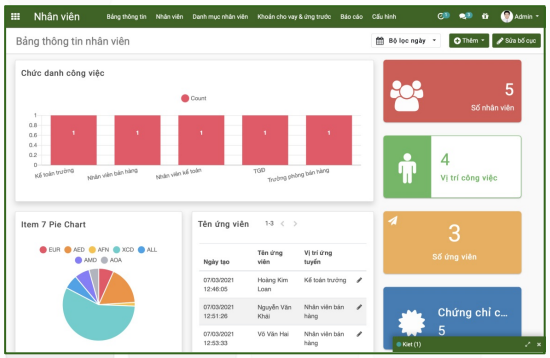

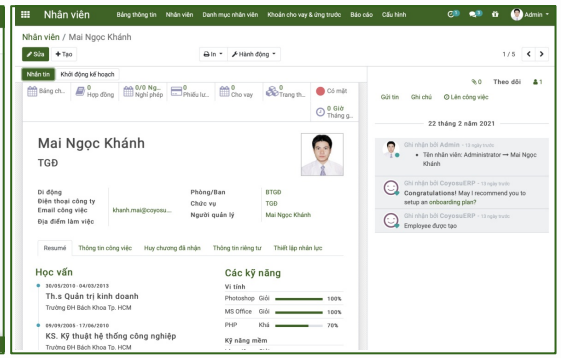

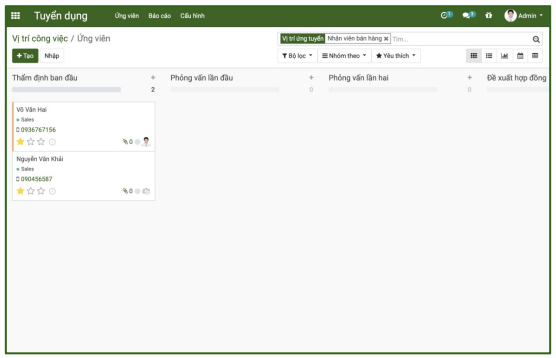

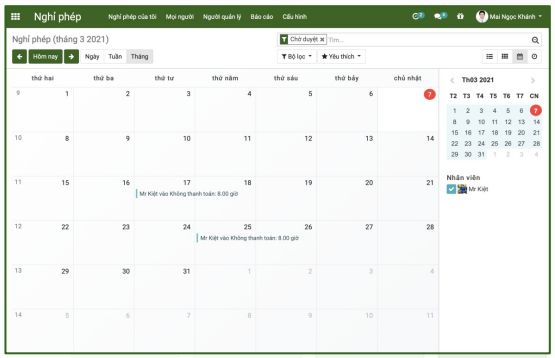

Copyright © 2020 by Coyosu

PHÂN HỆ QUẢN LÝ DỰ ÁN

QUẢN LÝ CÁC DỰ ÁN

Quản lý các nhiệm vụ dự án, quản lý các phát sinh gặp phải trong quá trình thực hiện dự án, lập bảng hoạch toán, quản lý vật tư, nhân công, thầu phụ dự án xây dựng.

QUẢN LÝ HOÁ ĐƠN

Quản lý hoá đơn, hợp đồng dự án...

CẤU HÌNH

Cho phép tuỳ chỉnh cấu hình giai đoạn, phát sinh.

Quản lý các dự án nghiên cứu phát triển R&D, các dự án cải tiến, dự án mở rộng và xây dựng nhà máy mới theo định hướng chiến lược công ty.

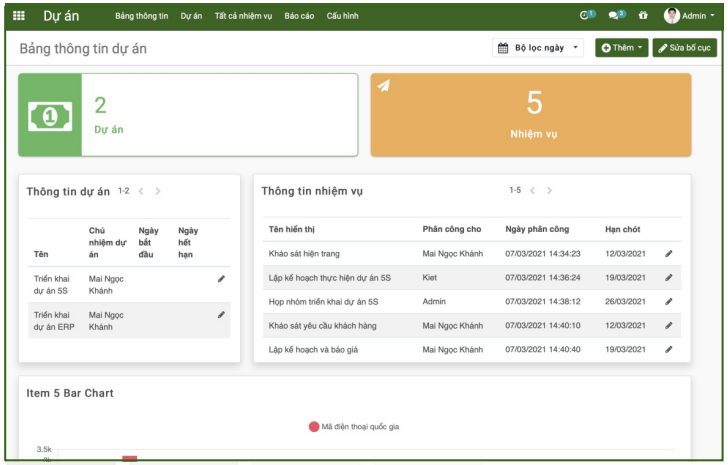

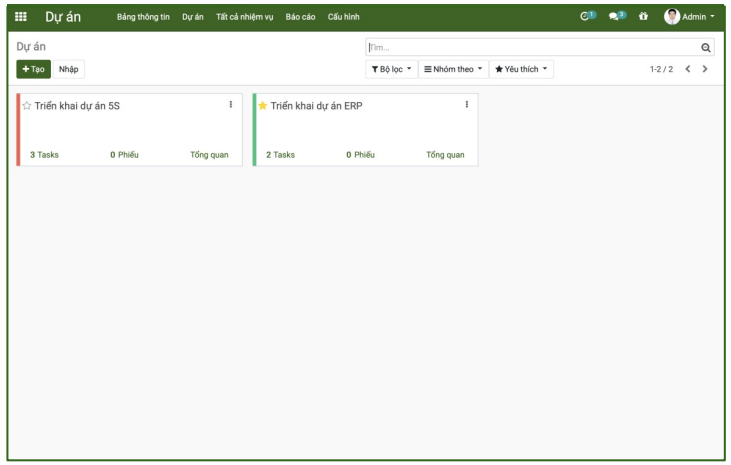

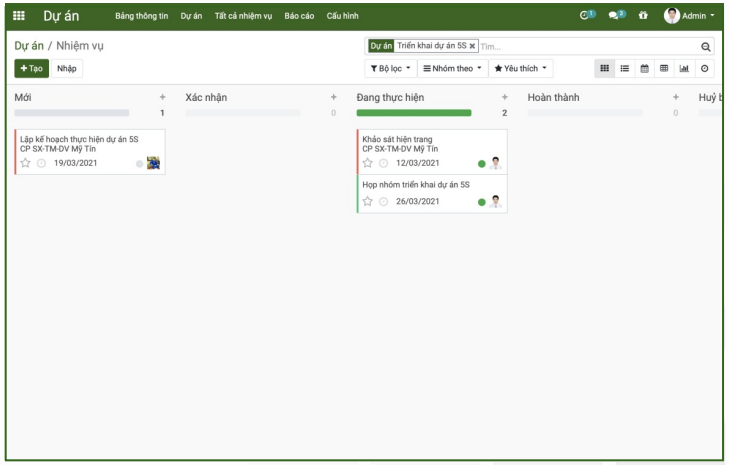

Copyright © 2020 by Coyosu

PHÂN HỆ QUẢN TRỊ TRI THỨC

01

Quản lý trang nội dung cần lưu trữ truyền đạt, danh mục, lịch sử cập nhật nội dung.

02

Cấu hình và định danh mục, thư mục tài liệu.

03

Liên kết với tác nghiệp phát sinh cần lưu ý và tạo các chú ý.

Quản trị tri thức hỗ trợ rất hiệu quả trong quá trình phát triển công ty, giúp công ty tránh gặp phải các vấn đề phátsinh lặp lại và lưu trữ các thông tin bí quyết của riêng mình.

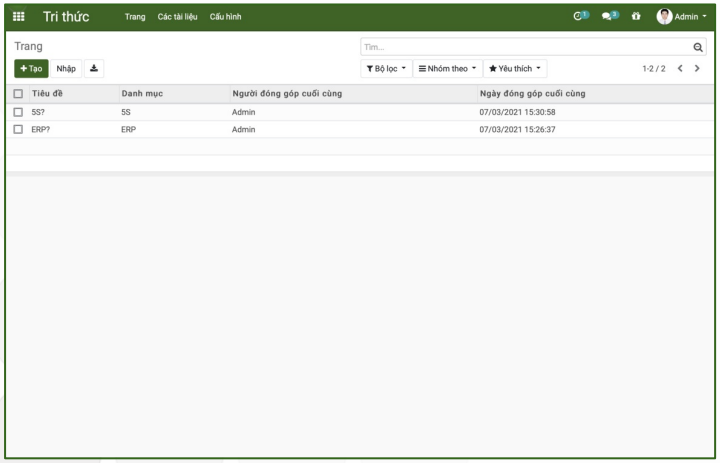

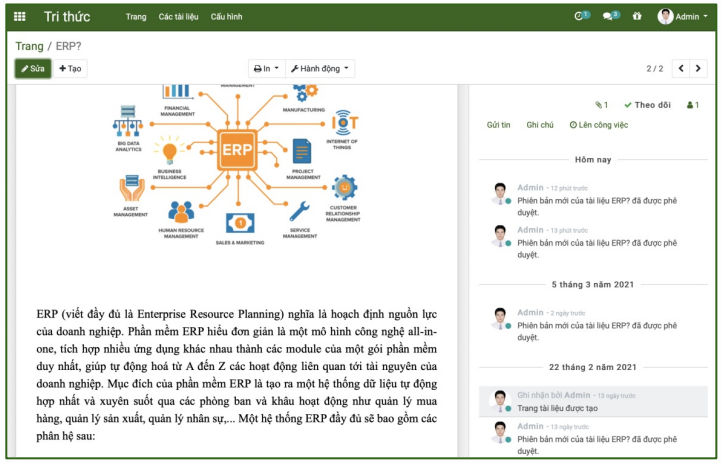

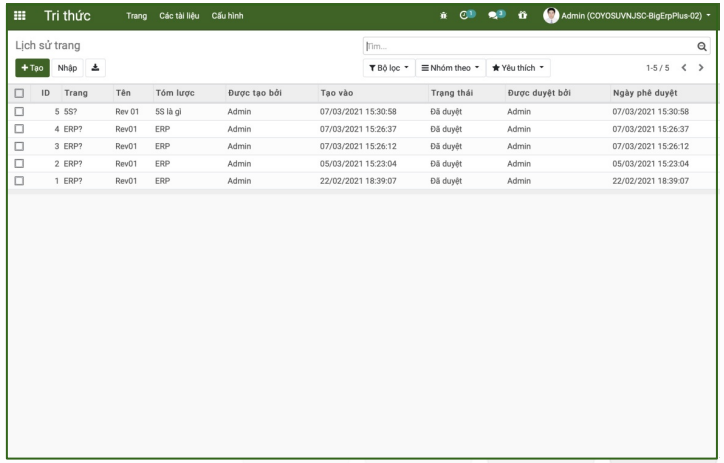

Copyright © 2020 by Coyosu

PHÂN HỆ QUẢN LÝ SẢN XUẤT

Quản lý lệnh sản xuất, tính toán thời gian hoàn thành đơn hàng, tính toán nhu cầu nguyên vật liệu, hiển thị trực quan theo sơ đồ Gantt.

Quản lý sản phẩm, BOM và các quá trình chế tác sản phẩm qua các công đoạn.

Cho phép cấu hình BOM, tài nguyên, trạm sản xuất.

Lập kế hoạch sản xuất MRP.

Phân hệ sản xuất giúp doanh nghiệp lên kế hoạch sản xuất, định mức nguyên vật liệu BOM và tính toán chi phí sản xuất: chi phí nhân công, nguyên vật liệu, máy móc.

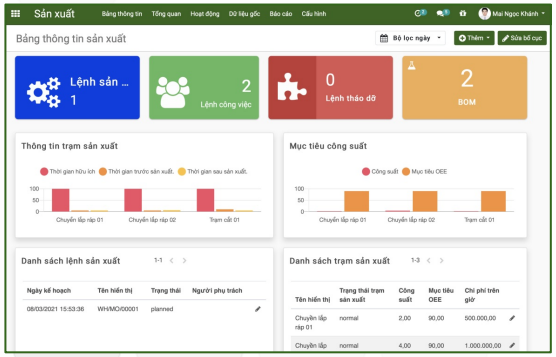

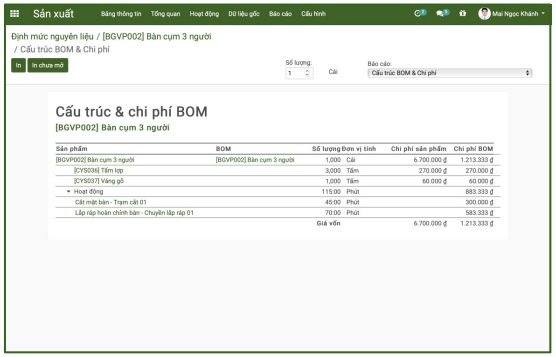

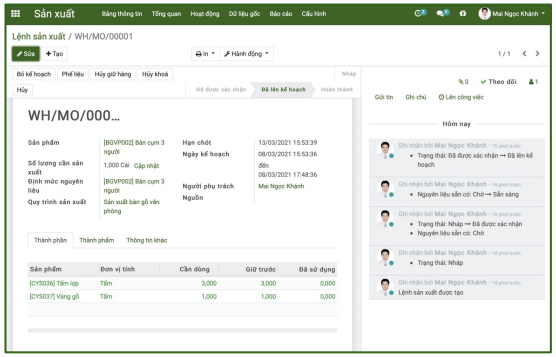

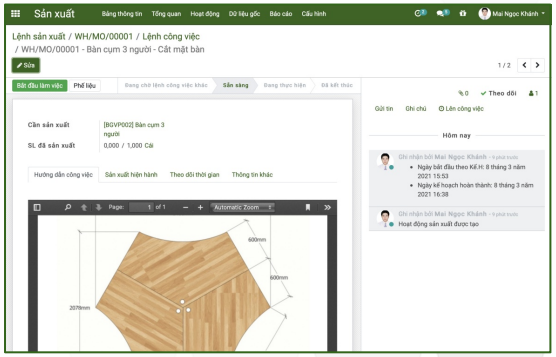

Copyright © 2020 by Coyosu

PHÂN HỆ QUẢN LÝ BẢO TRÌ

11 + 12

01 **BẢO TRÌ SỬA CHỮA: Quản lý vật tư bảo trì, yêu cầu sửa chữa và chuẩn bị thiết bị dụng cụ, tài liệu thực hiện việc bảo trì sửa chữa theo yêu cầu.**

02 **BẢO TRÌ DỰ PHÒNG: Quản lý vật tư bảo trì dự phòng, quản lý theo dõi nhật ký máy, lên kế hoạch và thực hiện bảo trì dự phòng.**

03 **CẤU HÌNH: Cho phép cấu hình lên kế hoạch bảo trì dự phòng tự động, quản lý tình trạng máy móc thiết bị cần bảo trì và thông số máy chạy.**

Máy móc, thiết bị là tài sản có giá trị cao trong doanh nghiệp, phân hệ quản lý bảo trì giúp doanh nghiệp bảo quản tốt máy móc, thiết bị để chúng luôn trong trạng thái hoạt động tốt nhất.

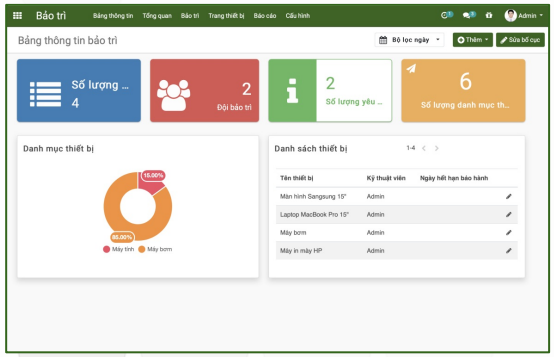

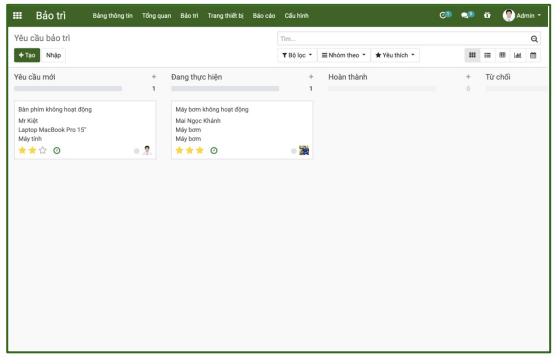

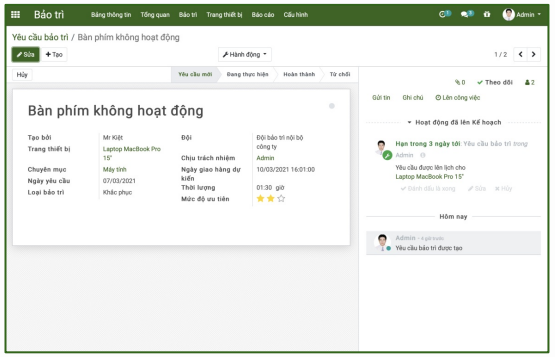

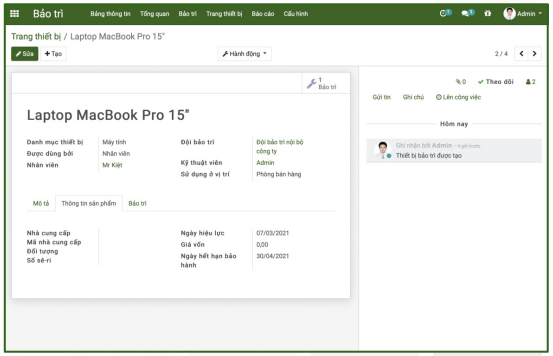

Copyright © 2020 by Coyosu

PHÂN HỆ QUẢN LÝ KHO

13 + 15

Quản lý chi phí nhập khẩu

Quản lý các chi phí nhập khẩu LC: bảo hiểm, phí vận chuyển, thuế nhập khẩu...

Kiểm soát tồn kho

Quản lý giá trị tồn kho theo thời gian thực và điều chỉnh tồn kho.

Truy xuất nguồn gốc

Quản lý truy xuất nguồn gốc nguyên vật liệu tồn kho để biết nhật ký di chuyển của chúng.

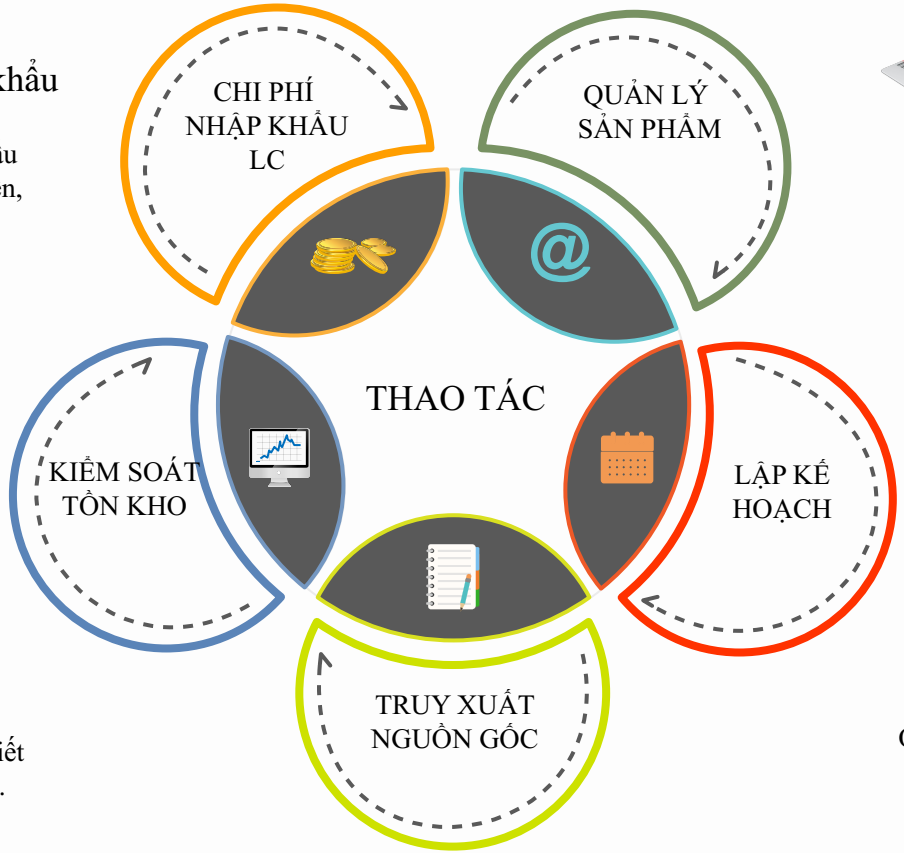

Quản lý sản phẩm

Quản lý sản phẩm sử dụng mã vạch (Barcode): xác định sản phẩm còn tồn bao nhiêu, vị trí lưu kệ nào trong kho.

Lập kế hoạch

Quản lý tính toán tồn kho tối thiểu và kích hoạt các đơn hàng mua tự động đã cài đặt trước đó.

Thao tác

Quản lý dịch chuyển kho, cảnh báo các dịch chuyển trễ hạn.

Quản lý lưu trữ nguyên vật liệu cung cấp đúng số lượng, chất lượng, kịp thời, hỗ trợ tốt trong việc hoạch định mua hàng, sản xuất và xuất hàng.

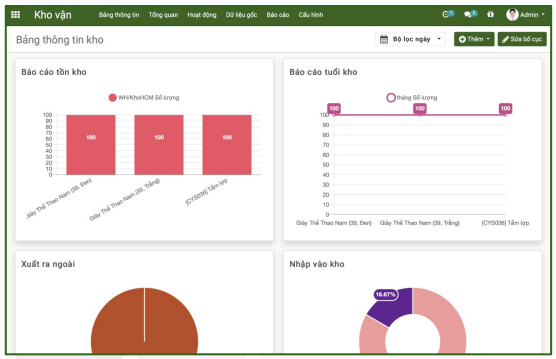

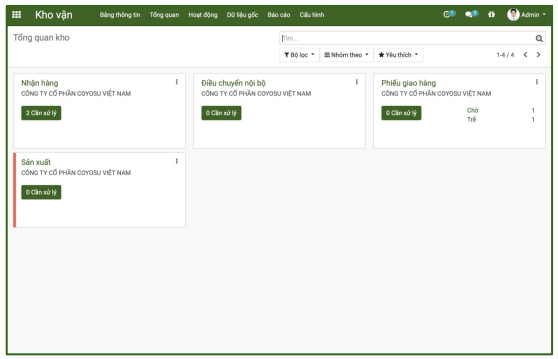

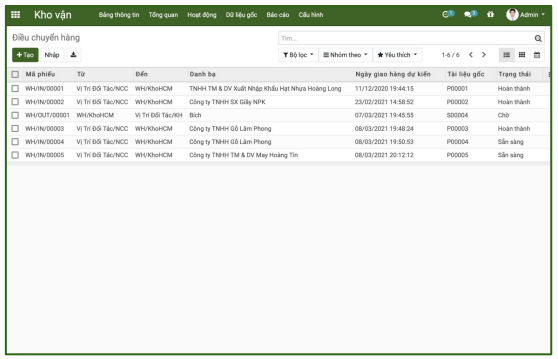

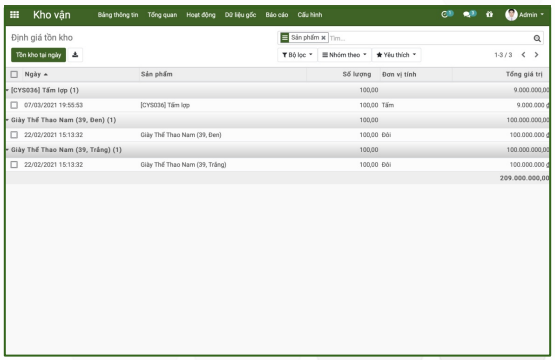

Copyright © 2020 by Coyosu

PHÂN HỆ QUẢN LÝ CHẤT LƯỢNG

KIỂM TRA

Quản lý các hạng mục cần kiểm tra.

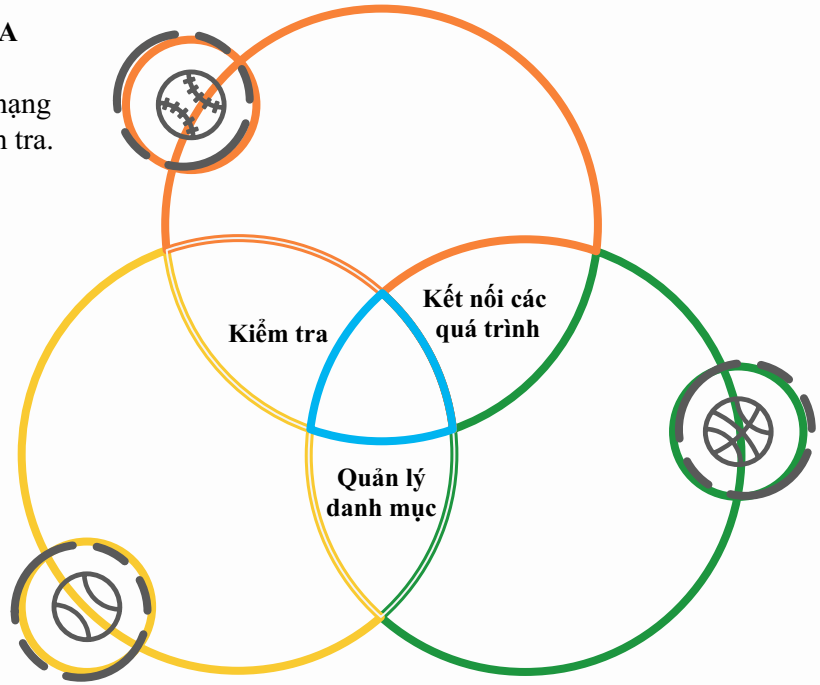

KẾT NỐI CÁC QUÁ TRÌNH

Kiểm tra nguyên vật liệu mua vào, kiểm tra nguyên vật liệu trước khi sản xuất, sản xuất, trước nhập kho thành phẩm và trước khi xuất hàng đi.

QUẢN LÝ DANH MỤC KIỂM TRA

Quản lý các danh mục cần kiểm tra.

Phân hệ quản lý chất lượng giúp doanh nghiệp quản lý kiểm soát chất lượng từ khi nhập nguyên vật liệu về và trước khi xuất hàng đi.

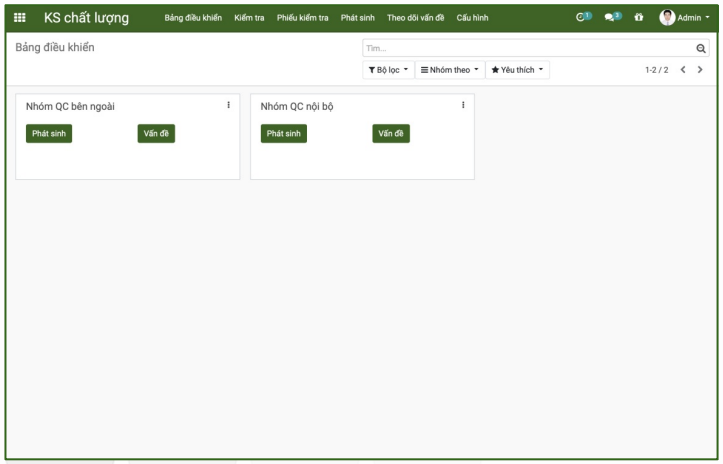

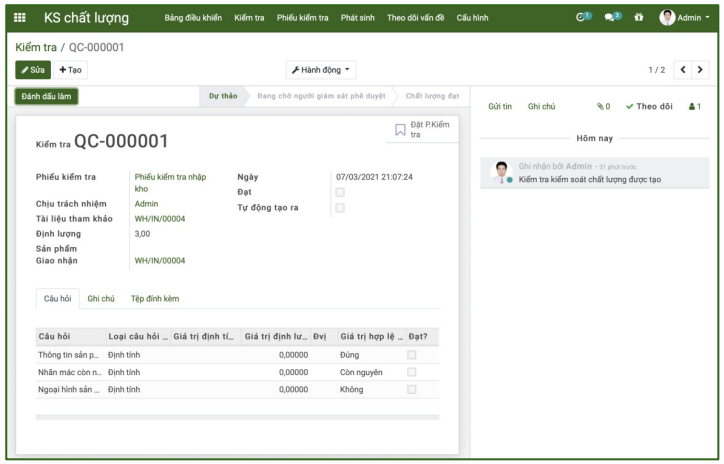

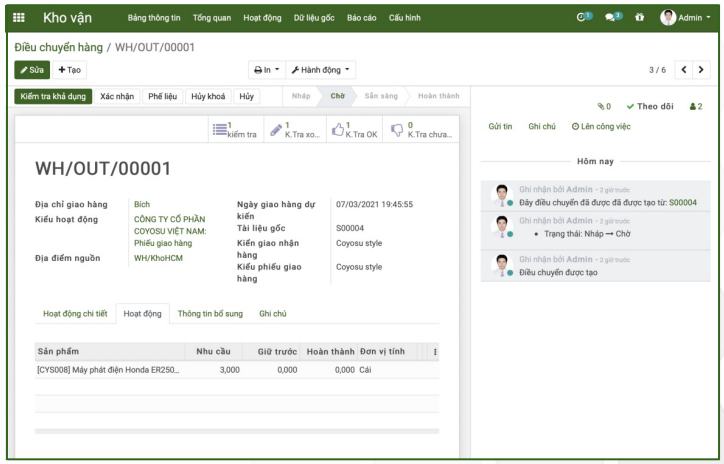

Copyright © 2020 by Coyosu

PHÂN HỆ CÔNG VIỆC CỦA TÔI + QUẢN LÝ

17 + 18

Giúp quản lý tất cả các công việc cá nhân của tất cả nhân viên theo từng trạng thái và theo dõi các nhân viên phối hợp làm việc nhóm. Từ đó có những hỗ trợ và ra quyết định kịp thời.

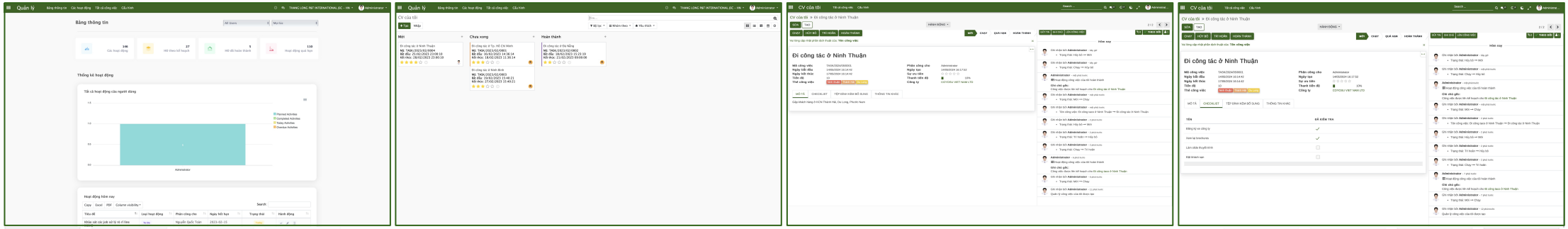

Copyright © 2020 by Coyosu

PHÂN HỆ QUẢN TRỊ HỆ THỐNG

Quản trị hệ thống

Quản trị đánh giá hệ thống, theo dõi chỉ số KPI & KVI, khiếu nại - không phù hợp và các hành động khắc phục.

Hướng dẫn công việc

Quản lý quy trình SIPOC - R, thủ tục & quy trình ISO và hướng dẫn khắc phục sai sót.

Cấu hình - Tuỳ chỉnh

Cho phép tuỳ chỉnh KPI, hoạt động ứng phó và hệ thống.

Phân quyền kiểm soát

Phân quyền: Người quản lý, người phê duyệt, người đánh giá, người dùng, người xem.

Quản lý theo dõi các chỉ số hệ thống theo thời gian thực.

Các chỉ số hệ thống và các hành động khắc phục được cập nhật theo thời gian thực và phân công trách nhiệm rõ ràng.

Quản trị hệ thống rất cần thiết cho doanh nghiệp, nó giúp cho doanh nghiệp phát triển không ngừng và khắc phục nhanh các vấn đề phát sinh liên quan đến hệ thống. Bên cạnh đó các chỉ số KPI & KVI đo lường sức khoẻ doanh nghiệp và các hành động khắc phục cải tiến.

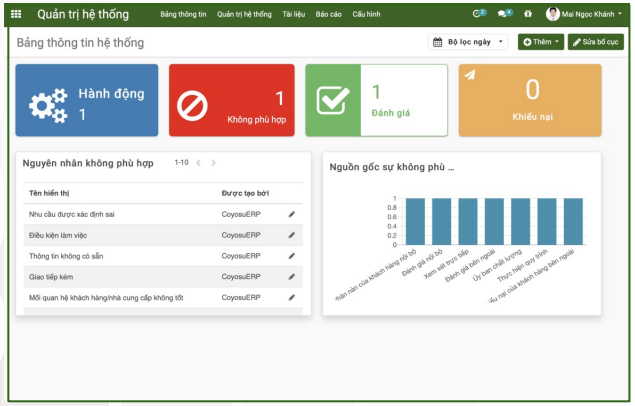

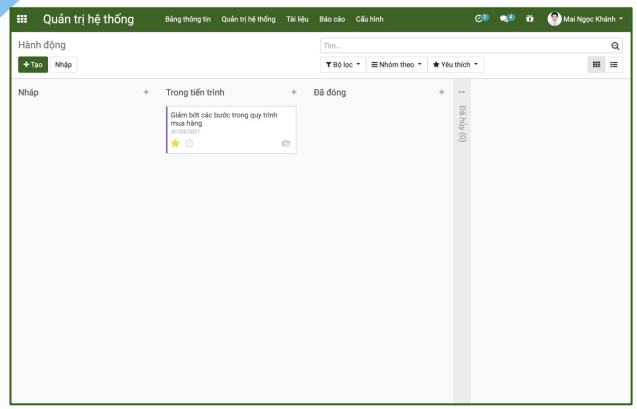

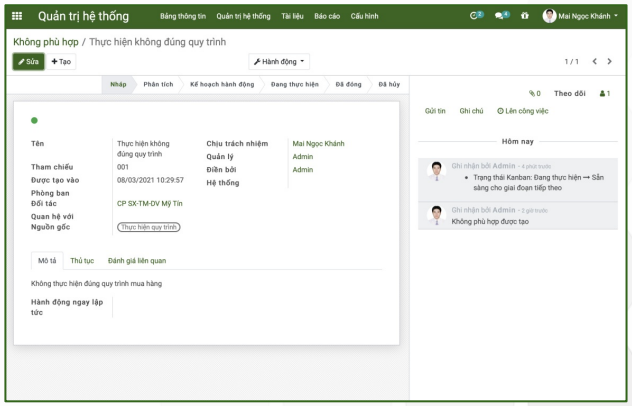

Copyright © 2020 by Coyosu

PHÂN HỆ BÁO CÁO

01 Bảng điều khiển để thực hiện các báo cáo nhanh theo tùy chỉnh của người dùng

02 Báo cáo bán hàng

03 Báo cáo mua hàng

04 Báo cáo kho hàng

05 Báo cáo sản xuất

06 Báo cáo dự án

07 Báo cáo kế toán

08 Báo cáo quản trị nguồn nhân lực

09 Báo cáo quản lý đội xe

10 Một số báo cáo khác...

Báo cáo giúp theo dõi thực tế đang diễn ra theo thời gian thực, từ đó có các hành động khắc phục. Ngoài ra nó còn giúp người quản trị ra quyết định đúng lúc và chính xác.

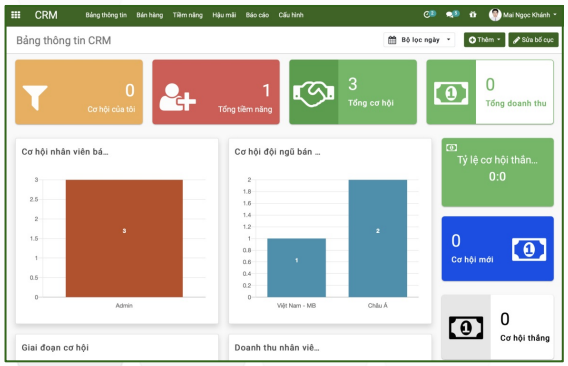

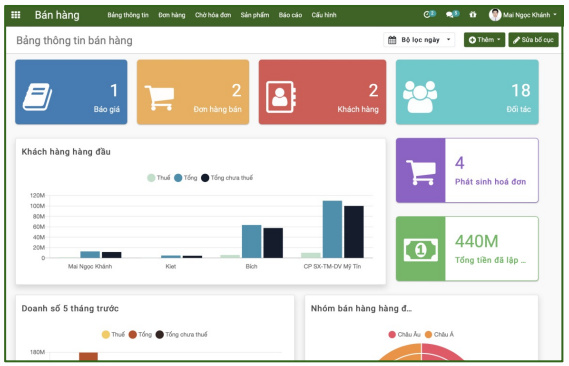

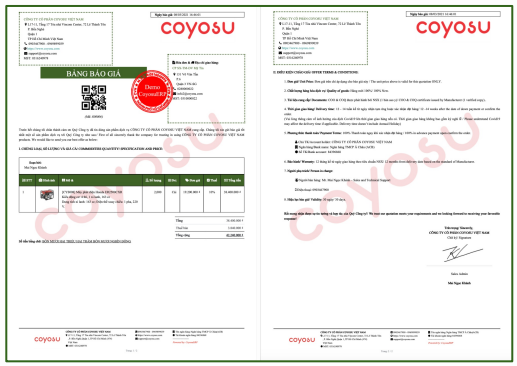

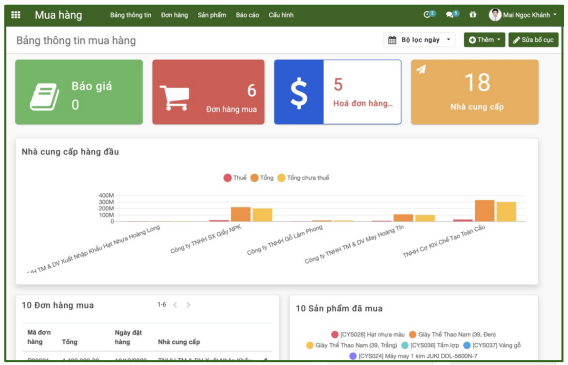

Copyright © 2020 by Coyosu

PHÂN HỆ ĐIỂM BÁN HÀNG - POS

POS có tính năng quản lý bàn ăn, báo bill cho nhà bếp, phù hợp với nhà hàng, quán ăn, cửa hàng, quán cà phê, trà sữa...

01
Sản phẩm

SẢN PHẨM

Quản lý danh mục và sản phẩm cần hiển thị trong POS.

02
Hình thức thanh toán

HÌNH THỨC THANH TOÁN

Quản lý các hình thức thanh toán: tiền mặt, cà thẻ.

03
Phân quyền

PHÂN QUYỀN

Cho phép phân quyền: người quản lý, nhân viên bán hàng.

04
Báo cáo

BÁO CÁO

Báo cáo doanh thu bán hàng theo giờ, ngày, tháng, năm.

05
Cấu hình tuỳ chỉnh

CẤU HÌNH

Cho phép cấu hình theo điểm bán hàng thông thường hay quán ăn, nhà hàng.

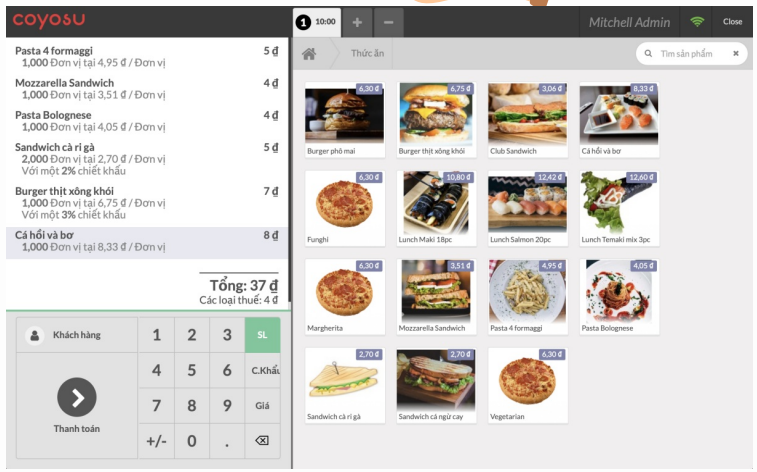

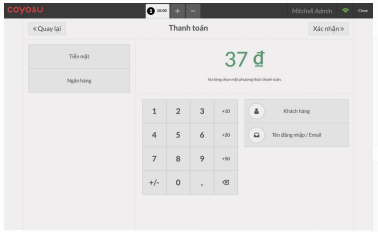

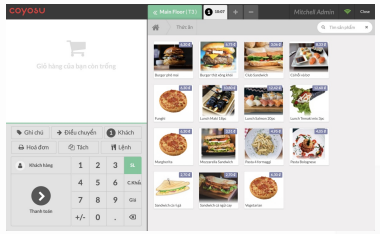

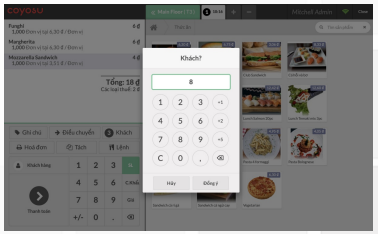

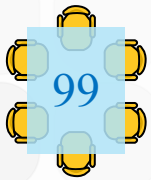

Copyright © 2020 by Coyosu

PHÂN HỆ QUẢN LÝ ĐỘI XE

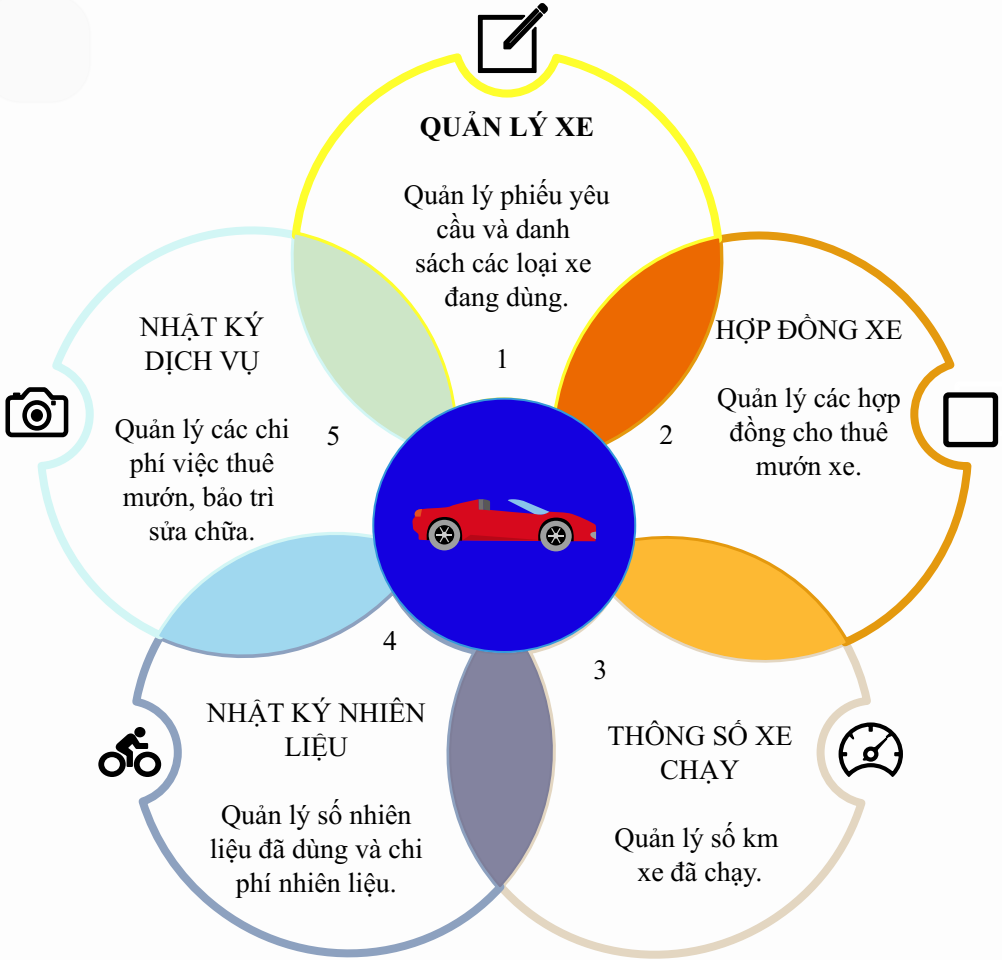

Quản lý đội xe rất hữu ích giúp cho doanh nghiệp kiểm soát theo dõi tình trạng xe, hợp đồng và quản lý các chi phí một cách hiệu quả nhất.

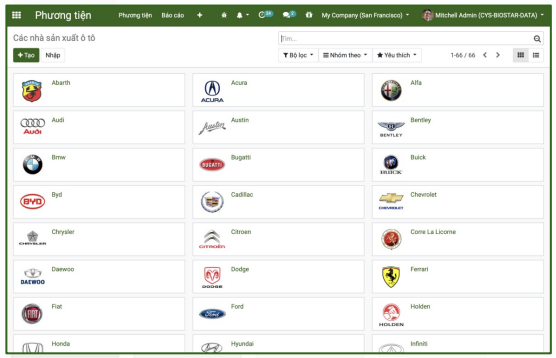

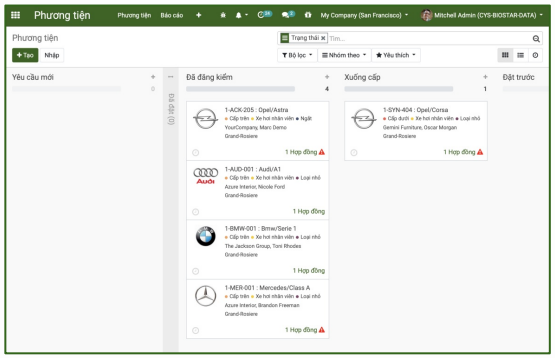

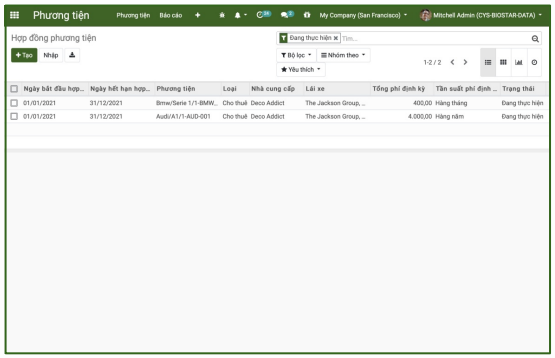

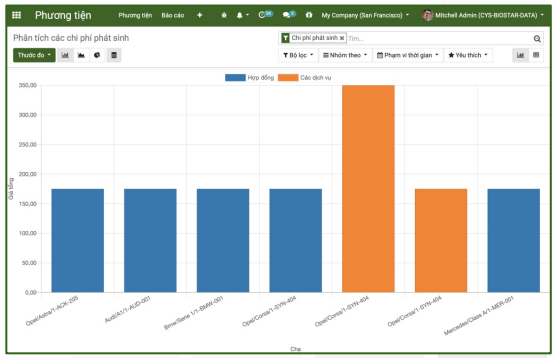

Copyright © 2020 by Coyosu

PHÂN HỆ HƯỚNG DẪN SỬ DỤNG ERP

Hỗ trợ người dùng xem lại các video hướng dẫn sử dụng ERP

Giúp nhân viên mới dễ dàng tiếp cận ERP

Lưu các video đào tạo khác...

Phân hệ này giúp cho nhân viên mới tiếp cận ERP dễ dàng thông qua video hướng dẫn sử dụng ERP và hỗ trợ nhân viên xem lại khi quên thao tác trên ERP

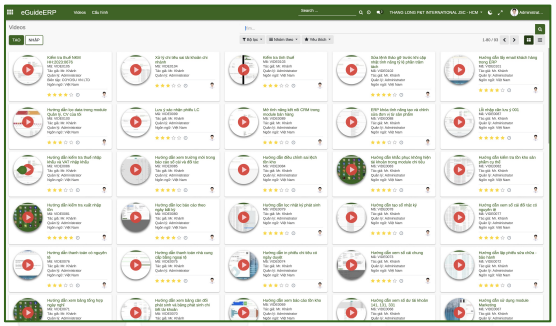

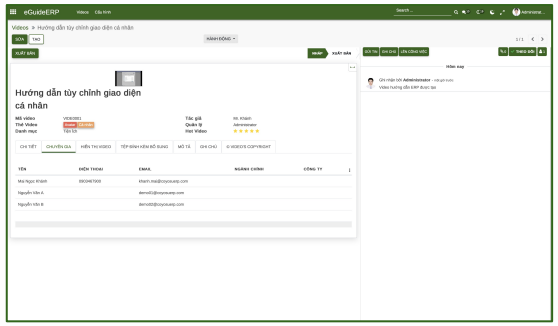

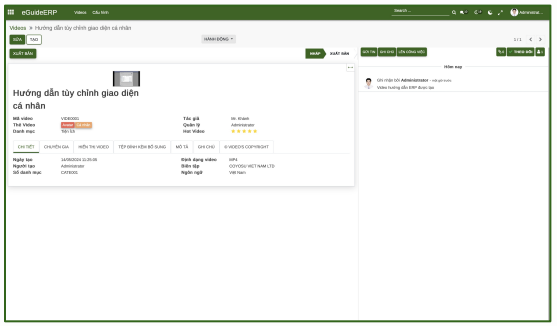

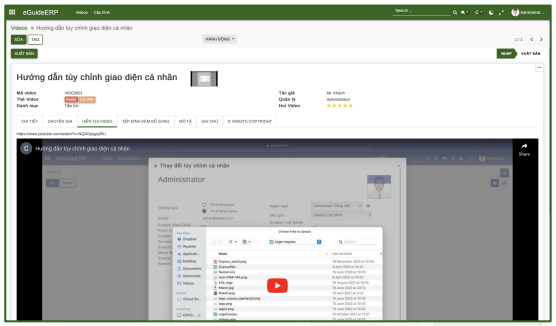

Copyright © 2020 by Coyosu

PHÂN HỆ QUẢN LÝ THƯ VIỆN & eLIBRARY

01 ĐĂNG KÝ

Quản lý đăng ký thẻ và thành viên.

02 THƯ VIỆN

Quản lý sách và thẻ đã cấp phát.

03 OPAC

Quản lý sách có sẵn, đã mượn và tìm kiếm sách.

04 CẤU HÌNH

Cho phép tuỳ chỉnh sách, ngôn ngữ, tác giả, giá để sách...

05 PHÂN QUYỀN

Phân quyền quản lý và thủ thư.

Hình thành văn hoá đọc sách trong toàn thể công ty, giúp cho công ty luôn có đội ngũ nhân lực luôn cập nhật tri thức mới nhất. Từ đó phục vụ nhu cầu phát triển theo chiến lược công ty.

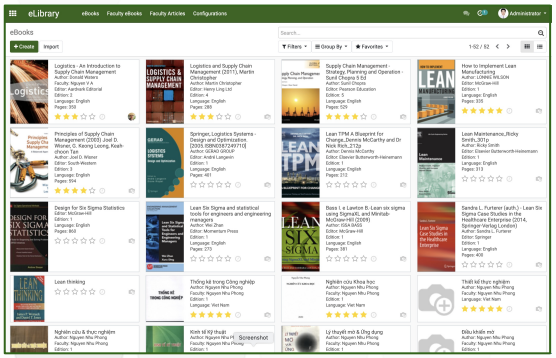

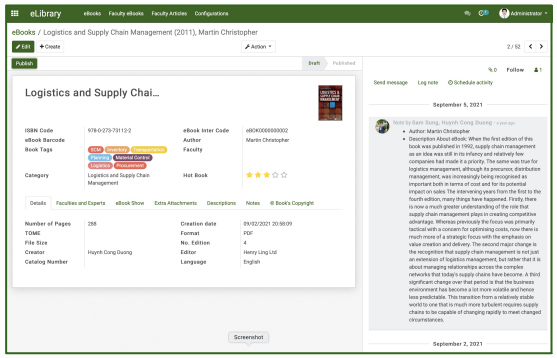

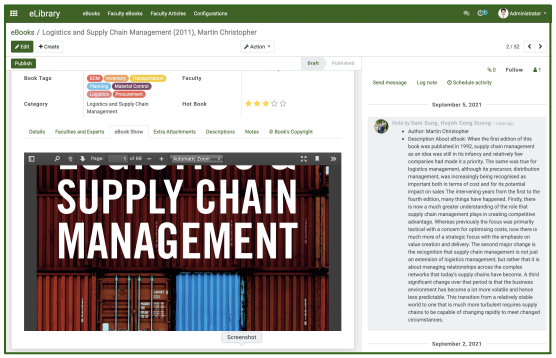

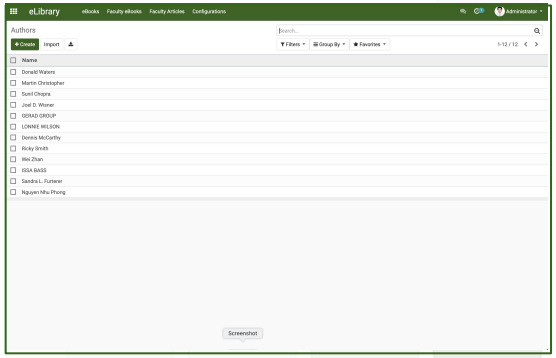

Copyright © 2020 by Coyosu

TÀI LIỆU SỐ eDOCUMENTS

1 Module mở rộng chức năng lưu trữ tài liêu giống như trên máy tính.

2 Thao tác lưu tệp và thư mục giống như cách lưu trên máy tính.

3 Tạo vô hạn cấp thư mục.

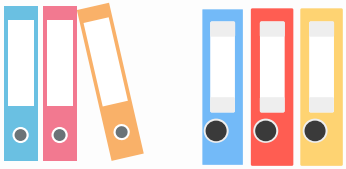

4 Nhận diện trực quan: tệp, thư mục, thư mục rỗng, thư mục khóa...

5 Chức năng khóa thư mục, khóa file.

6 Chức năng lưu trữ (ẩn) tệp và thư mục.

7 Chức năng định vị vị trí tệp (hồ sơ) lưu trữ trên kệ (tủ).

8 Tìm kiếm sắp xếp file, thư mục dễ dàng

9 Cho phép Chat, trao đổi, chia sẻ từng file, thư mục.

Cho phép tạo file và thư mục giống như trên máy tính. Ngoài ra còn có tính năng khóa thư mục, chia sẻ thư mục...

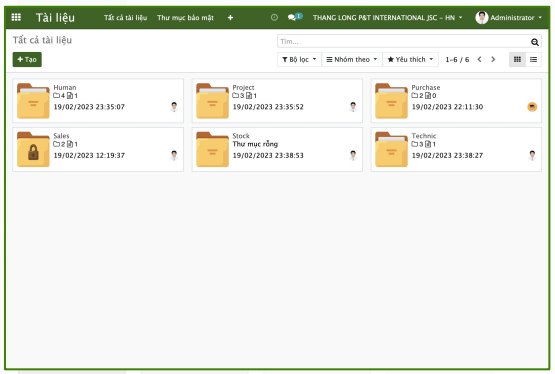

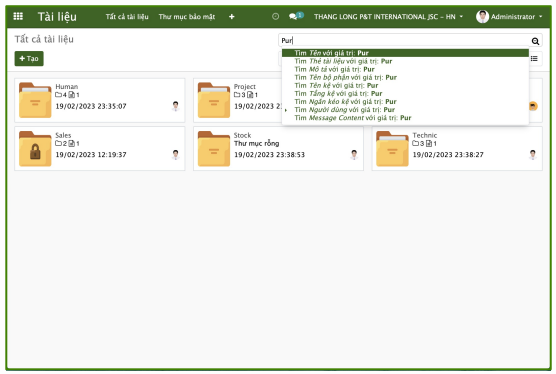

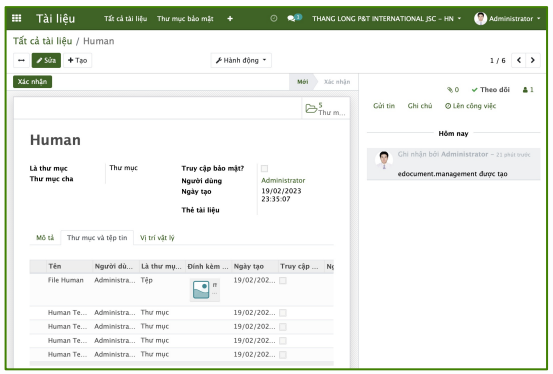

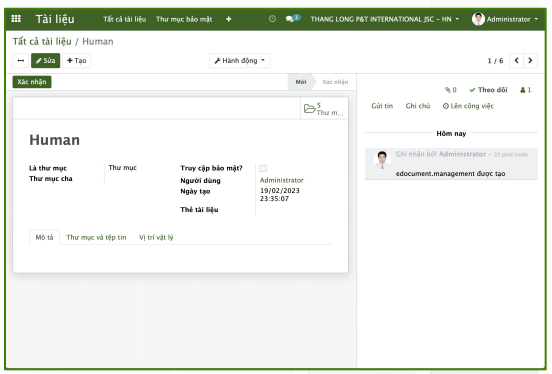

Copyright © 2020 by Coyosu

BẢO TRÌ + SỬA CHỮA

1 Quản lý các dịch vụ sửa chữa và báo giá

2 Quản lý lý do thất bại của báo giá

3 Quản lý nhóm bảo trì, sửa chữa

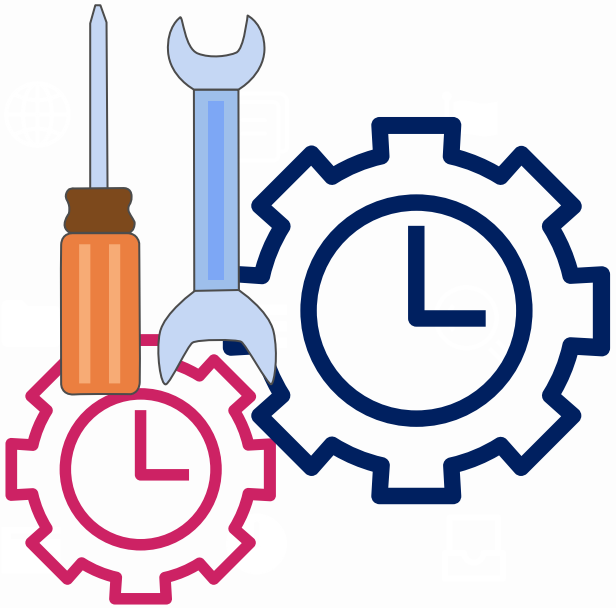

4 Quản lý nhắc nhở các công việc bảo trì + sửa chữa từng cá nhân

5 Lập kế hoạch bảo trì, sửa chữa

6 Quản lý thiết bị bảo trì, sửa chữa

Kiểm soát và quản lý dịch vụ bảo trì, sửa chữa giúp doanh nghiệp thực hiện công việc bảo trì sửa chữa chuyên nghiệp hơn vừa tăng sự hài lòng của khách hàng và tiết kiệm chi phí

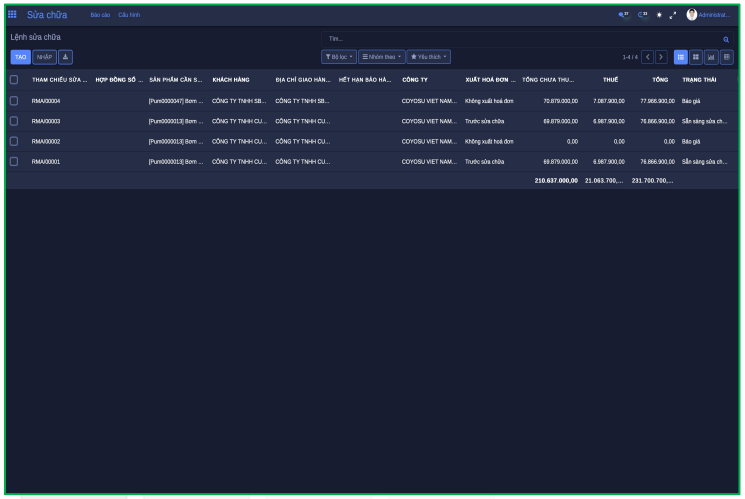

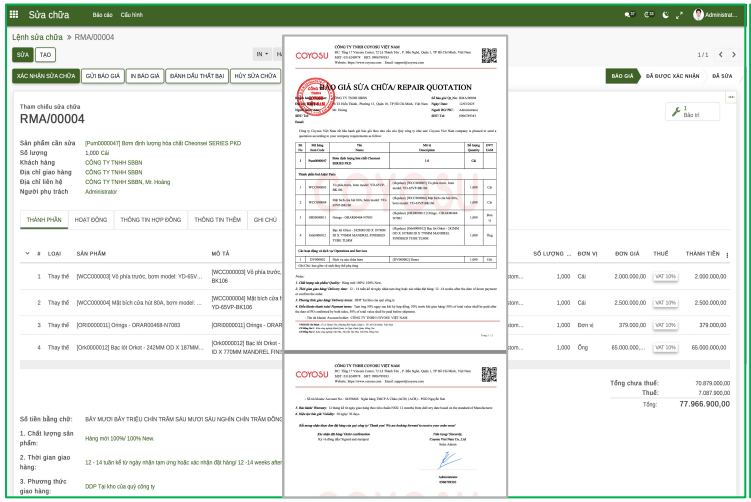

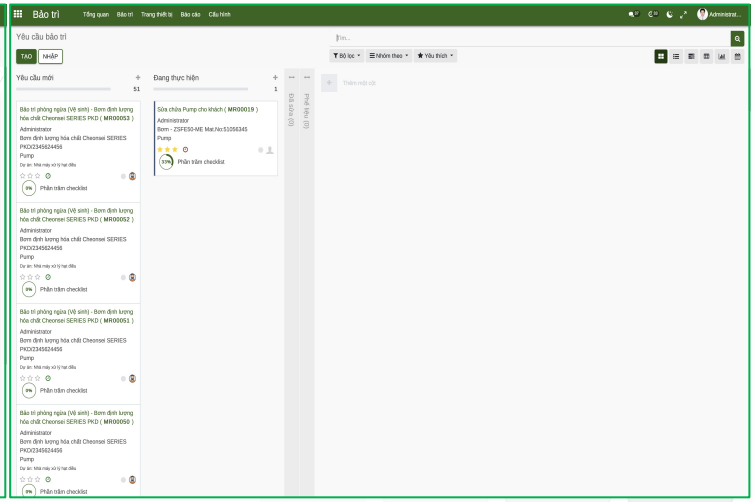

Copyright © 2020 by Coyosu

CÁC PHÂN HỆ MỞ RỘNG

Các phân hệ mở rộng nghĩa là được mở rộng thêm chức năng từ phân hệ trước đó hoặc kế thừa các chức năng từ nhân hệ thống CoyosuERP

Copyright © 2020 by Coyosu

GIỚI THIỆU PHÂN HỆ BẢO TRÌ - SỬA CHỮA ÔTÔ

Trong thời đại công nghệ số phát triển nhanh như hiện nay, đặc biệt đang trong thời đại công nghiệp 4.0 đã tạo ra nhiều công cụ số hỗ trợ cho việc quản lý tổ chức, doanh nghiệp hiệu quả hơn:

- Giảm thời gian tác nghiệp
- Giảm chi phí vận hành
- Giảm sai sót
- Tăng lợi nhuận
- Tăng năng lực cạnh tranh
- Tạo điều kiện cho khách hàng tiếp cận sản phẩm, dịch vụ thuận tiện nhất
- Ra quyết định nhanh dựa trên dữ liệu (Big Data) chính xác theo thời gian thực
- Ít bị ảnh hưởng do nhân viên nghỉ việc
- Phân công nhiệm vụ, công việc rõ ràng từng nhân viên …

Chính vì thế việc áp dụng công nghệ số là nhu cầu cấp thiết đối với tổ chức, doanh nghiệp để nâng cao hiệu quả hoạt động, tăng lợi nhuận, tăng năng lực cạnh tranh so với đối thủ và tạo kênh thuận tiện cho khách hàng tiếp cận với sản phẩm, dịch vụ của mình một cách tốt nhất.

Đáp ứng xu thế đó công ty cổ phần COYOSU Việt Nam đã phát triển phần mềm quản lý bảo trì sửa chữa ôtô dựa trên nền tảng Webbase (CoyosuERP), tích hợp nhiều tính năng như:

- Quản lý sửa chữa
- Quản lý chuẩn đoán xe
- Quản lý lệnh sửa chữa
- Quản lý báo giá
- Quản lý bán phụ tùng
- Quản lý mua phụ từng
- Quản lý phụ tùng
- Quản lý tồn kho
- Quản lý hoá đơn nhà cung cấp, khách hàng
- Tích hợp một số phân hệ khác: Nhân sự, Kế toán, Quản lý công việc …

Với nền tảng Webbase, Quý khách hàng có thể truy cập dữ liệu bất kỳ nơi đâu trên bất kỳ thiết bị nào có cài đặt trình duyệt web mà không cần cài đặt bất kỳ phần mềm phức tạp nào hết.

Cảm ơn Quý Khách đã quan tâm sản phẩm dịch vụ của chúng tôi!

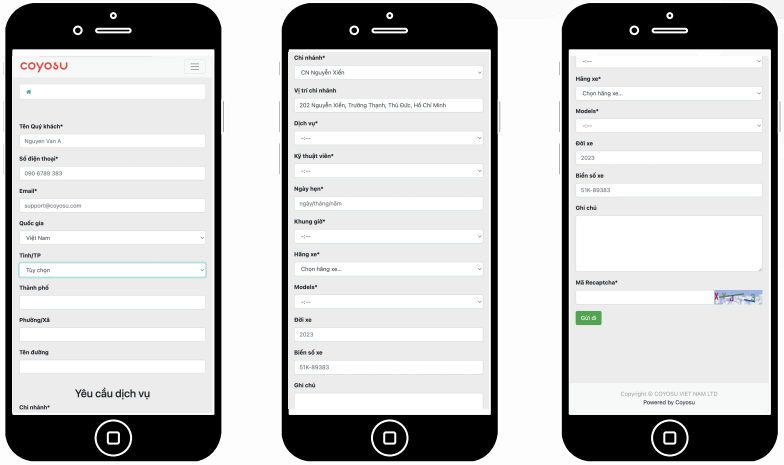

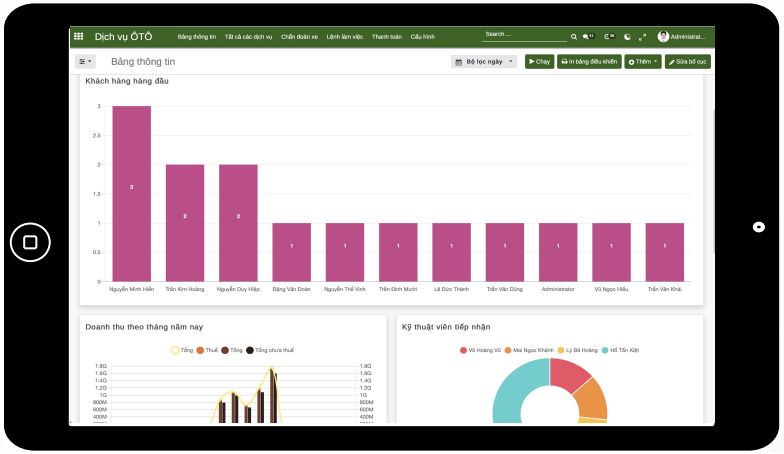

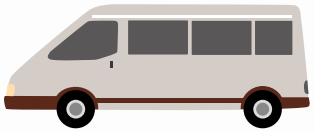

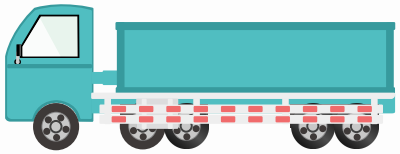

Copyright © 2020 by Coyosu

CHỨC NĂNG CHÍNH CỦA PHÂN HỆ BẢO TRÌ - SỬA CHỮA ÔTÔ

24 + E2

QUẢN LÝ MUA BÁN PHỤ TÙNG

- Quản lý đơn hàng bán phụ tùng
- Quản lý mua hàng và chi phí mua hàng.
- Quản lý Khách hàng
- Quản lý Nhà cung cấp
- Quản lý sản phẩm, phụ tùng thay thế sửa chữa.
- Quản lý và đưa cảnh báo tồn kho
- Quản lý giá trị tồn kho theo thời gian thực.

QUẢN LÝ BẢO TRÌ - SỬA CHỮA ÔTÔ

- Nhận lệnh sửa chữa.
- Chuẩn đoán bảo trì - sửa chữa.
- Lên lịch sửa chữa và phân công nhân viên kỹ thuật.
- Báo giá chi phí bảo trì sửa chữa.
- Quản lý đơn sửa chữa.

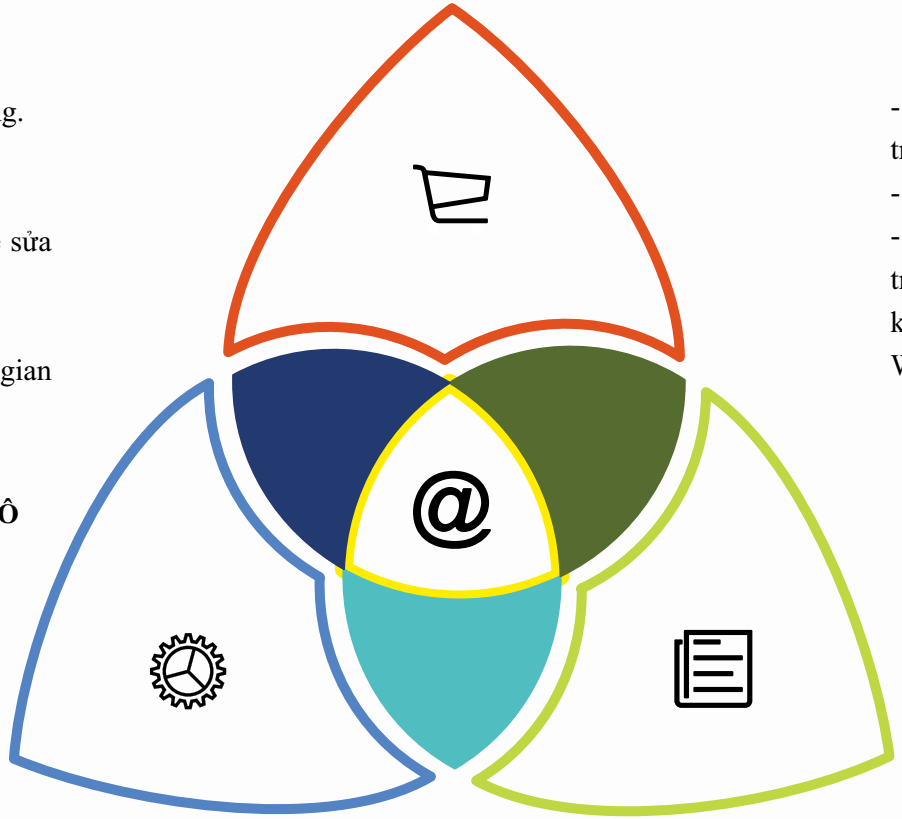

QUẢN LÝ ĐẶT TRƯỚC ĐƠN SỬA CHỮA ONLINE - WEBBASE

- Cho phép Khách hàng đặt online trước lịch sửa chữa thông qua website.
- Nhận và xử lý thông tin Khách hàng.
- Dựa trên nền tảng Webbase cho phép truy cập dữ liệu bất kỳ nơi đâu trên bất kỳ thiết bị nào có cài đặt trình duyệt Web.

QUẢN LÝ HOÁ ĐƠN BẢO TRÌ - SỬA CHỮA

- Quản lý thanh toán và hoá đơn sửa chữa.
- Liên kết doanh thu và chi phí sửa chữa với phân hệ kế toán.
-Báo cáo lợi nhuận theo thời gian thực.

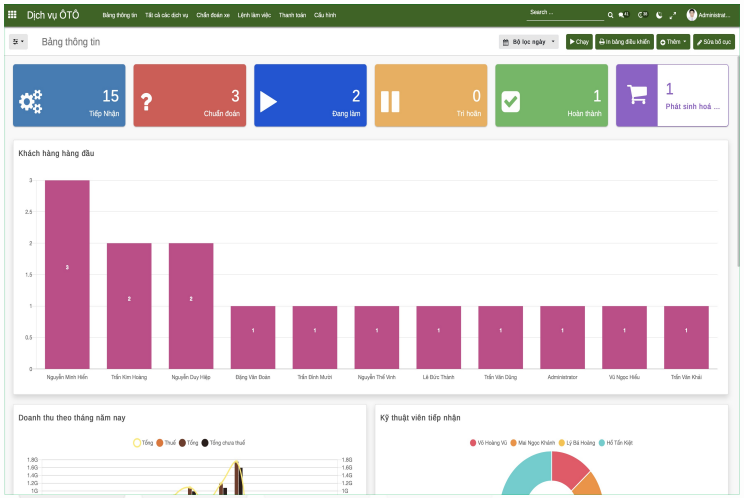

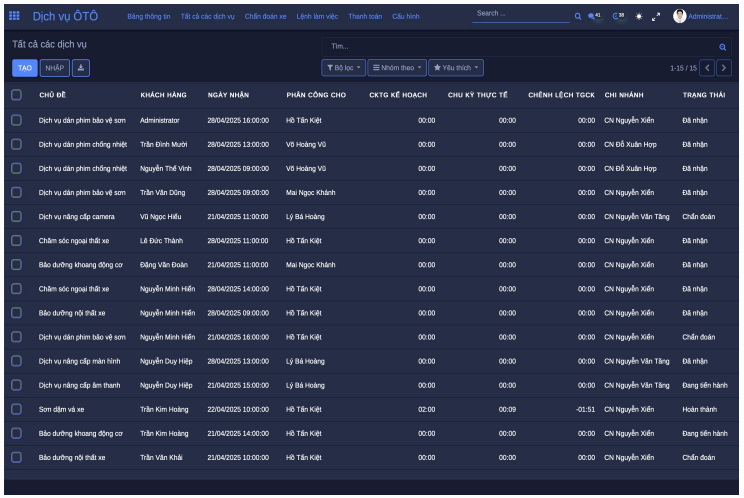

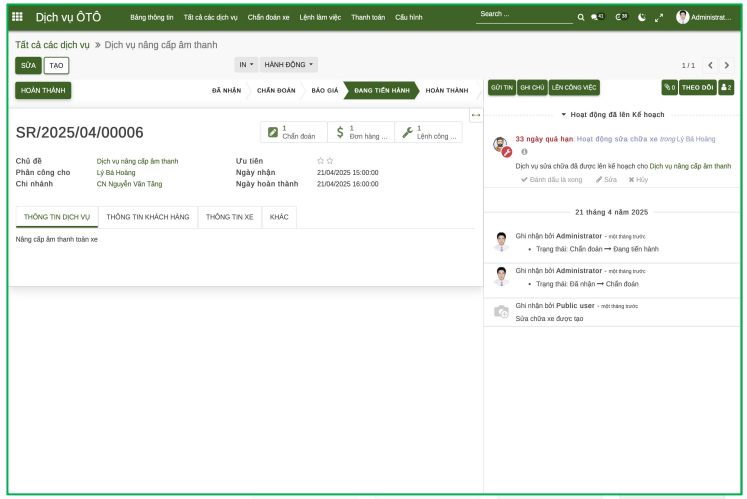

Copyright © 2020 by Coyosu

GIỚI THIỆU PHÂN HỆ QUẢN TRỊ GIÁO DỤC

Phân hệ quản trị giáo dục CoyosuEDU giúp nhà trường quản lý giáo viên, học sinh, sinh viên và nguồn tài nguyên hiện có hiệu quả hơn, tạo tương tác tốt giữa giáo viên, học sinh - sinh viên, nhà trường. CoyosuEDU phát triển dựa trên công nghệ Big Data và nền tảng Webbase giúp cho việc truy cập dữ liệu bất kỳ nơi đâu trên bất kỳ thiết bị có cài đặt trình duyệt Web.

📖 **CoyosuEDU hỗ trợ nhà trường như:**

- *Quản lý giáo viên*
- *Quản lý sinh viên, học sinh*
- *Quản lý phụ huynh*
- *Quản lý môn học*
- *Quản lý phòng học*
- *Quản lý thiết bị hỗ trợ giảng dạy và học tập*
- *Quản lý thời gian biểu giáo viên*
- *Quản lý thư viện sách…*

📖 **CoyosuEDU hỗ trợ giáo viên như:**

- *Quản lý bài tập giao cho sinh viên, học sinh*
- *Quản lý giao tiếp hỗ trợ sinh viên, học sinh*
- *Quản lý thời gian biểu*
- *Quản lý nhắc việc*
- *Quản lý nhóm học tập sinh viên, học sinh*
- *Quản lý các hoạt động sinh viên, học sinh …*

📖 CoyosuEDU hỗ trợ sinh viên, học sinh như:

- Quản lý bài tập đã giao
- Quản lý yêu cầu sách
- Quản lý nhắc việc
- Quản lý yêu cầu hỗ trợ từ giáo viên và trường
- Quản lý học tập nhóm…

📖 Chương trình eLearning, Website, Blog:

- Quản lý bài giảng trực tuyến
- Quản lý lượt xem, bình luận
- Quản lý trả lời thắc mắc, hỗ trợ từ chương trình học
- Quản lý tin tức, hoạt động thông tin nhà trường
- Quản lý chương trình Marketing quảng bá nhà trường…

CoyosuEDU phát triển trên nhân CoyosuERP nên thừa hưởng thêm đầy đủ các chức năng của hệ thống ERP hiện có.

Với nền tảng Webbase, Quý khách hàng có thể truy cập dữ liệu bất kỳ nơi đâu trên bất kỳ thiết bị nào có cài đặt trình duyệt web mà không cần cài đặt bất kỳ phần mềm phức tạp nào hết.

Cảm ơn Quý Khách đã quan tâm sản phẩm dịch vụ của chúng tôi!

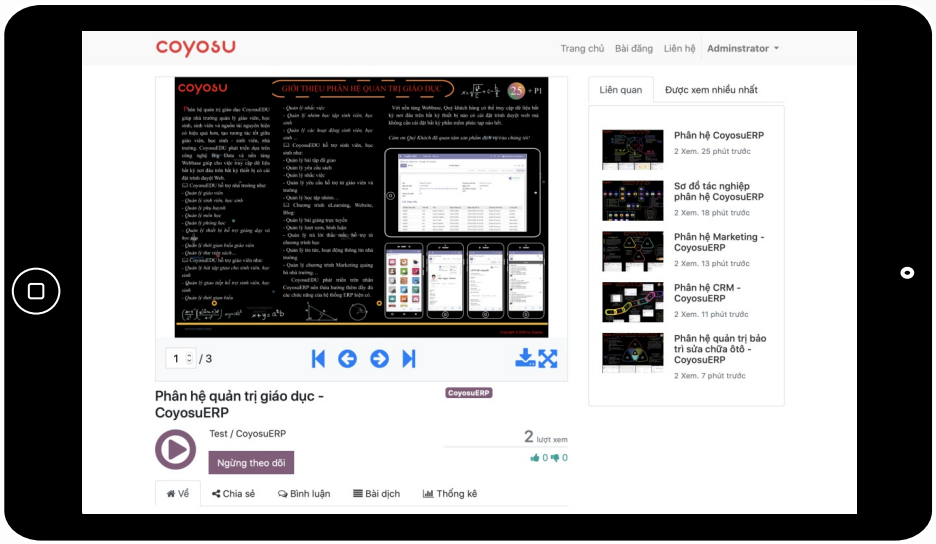

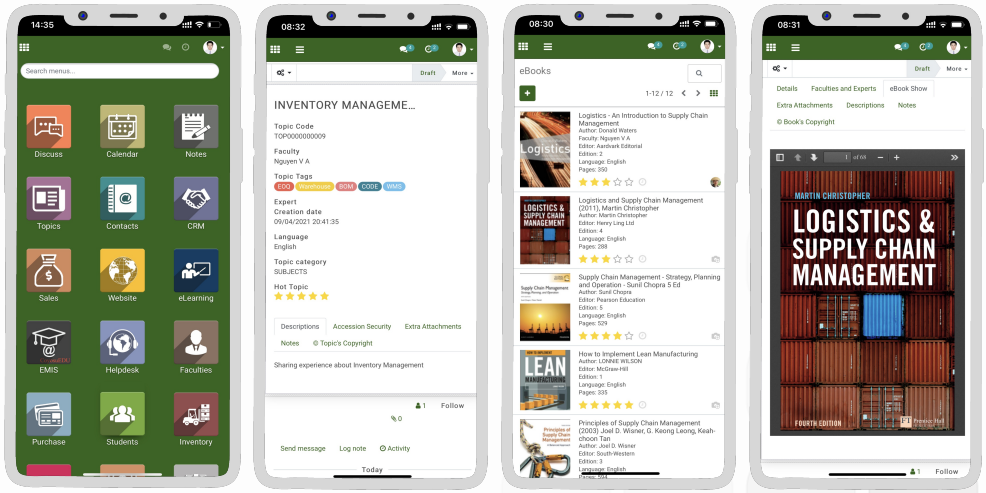

Copyright © 2020 by Coyosu

COYOSU

CHỨC NĂNG CHÍNH CỦA PHÂN HỆ QUẢN TRỊ GIÁO DỤC

Nhà trường

-Quản lý giáo viên
-Quản lý sinh viên, học sinh
-Quản lý phụ huynh
-Quản lý môn học
-Quản lý phòng học
-Quản lý thiết bị hỗ trợ giảng dạy và học tập
-Quản lý thời gian biểu giáo viên
-Quản lý thư viện sách…

eLearning, Web, Blog

- Quản lý bài giảng trực tuyến
- Quản lý lượt xem, bình luận
- Quản lý trả lời thắc mắc, hỗ trợ từ chương trình học
- Quản lý tin tức, hoạt động thông tin nhà trường
- Quản lý chương trình Marketing quảng bá nhà trường…

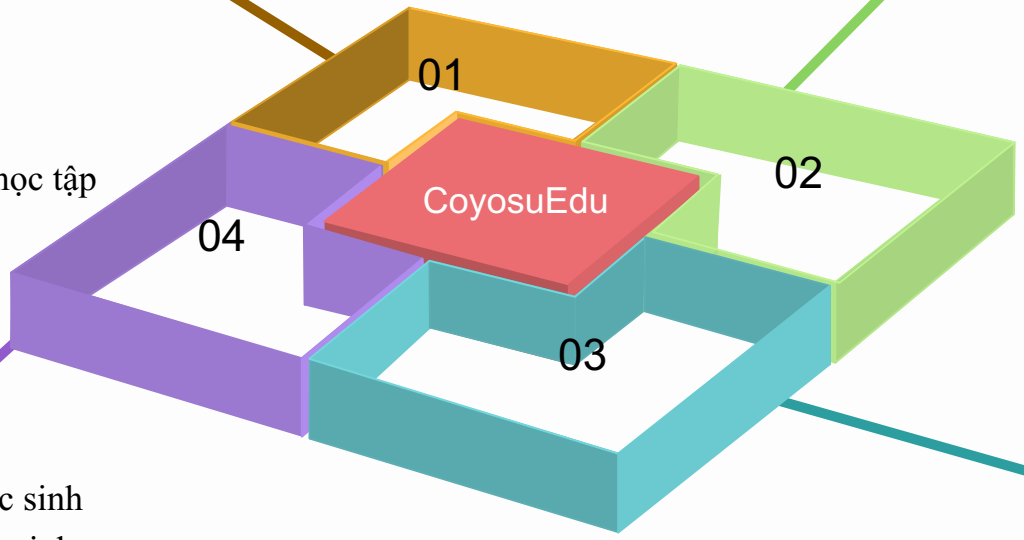

Giảng viên, Giáo viên

- Quản lý bài tập giao cho sinh viên, học sinh
- Quản lý giao tiếp hỗ trợ sinh viên, học sinh
- Quản lý thời gian biểu
- Quản lý nhắc việc
- Quản lý nhóm học tập sinh viên, học sinh
- Quản lý các hoạt động sinh viên, học sinh

…

Sinh viên, Học sinh

- Quản lý bài tập đã giao
- Quản lý yêu cầu sách
- Quản lý nhắc việc
- Quản lý yêu cầu hỗ trợ từ giáo viên và trường
- Quản lý học tập nhóm…

EMIS | eLearing | Website | Forums | Achievement | Admission online | Alumni online | Alumni | Fees | Health | Facilities | eLibrary | Attendance | Admissions | Activity

Exam | Asssignments | Faculties | Classroom | Transportation | Edu Website | Placement | Timetable | Events | Library | Parents | Scholarship | Topics | Students

Copyright © 2020 by Coyosu

coyosu

COMMIT TO YOUR SUCCESS

TRÂN TRỌNG CẢM ƠN QUÝ KHÁCH HÀNG

www.coyosu.com